오클랜드
성 김대건 한인 천주교회
ST. ANDREW KIM KOREAN CATHOLIC PASTORAL CENTER

주임신부 :김학배 안젤로 오일공-이구이-칠이공공
사목회장 : 유인웅 다 윗 오일공-오팔오-칠육삼팔
이범준 요 셉 사일오-이육오-일오오사
평협회장 : 최대연 다니엘 오일공-이팔둘-이오팔공
사 무 장 : 주정희 마리아 육오공-육칠팔-일이삼오

2026년 공동체 사목방향

젊은이들과 함께하는 희망의 공동체 **하느님 안에서 배려**하는 공동체 **기도로 하나되는** 공동체

[(홍) 성령 강림 대축일] **2026년 5월 24일(제2186호)**

사무실: 6226 CAMDEN ST. OAKLAND, CA 94605
TEL 510-553-9434 **근무시간** : 화(5pm~8pm), 토/일(8am~4pm)
E-mail: standrewoak@gmail.com
홈페이지: WWW.OAKCC.ORG

주 일 학 교	주일 오전 10시 30분 교육관 201호	
한 국 학 교	토요일 오전 10시 ~ 오후 1시	
예비자교리	주일 오전 10시 교육관 106호	
신 심 단 체	레지오마리애	주일 오전 9시 30분~10시 30분
	성령기도회	토요일 오전 9시
	향심기도회	월요일 저녁 7시30분 온라인
성 시 간	첫 목요일 저녁 미사 후	

미 사	주 일 미 사	오전 8시 / 11시
	평 일 미 사	화·목 오후 7시 30분
		수·금·토 오전 11시
성 사	고 해 성 사	미사 30분 전
	병 자 성 사	사무실/주임신부님 상시 신청
	혼 배 성 사	사무실 신청
유아세례	사무실 상시 신청	
환자봉성체	매월 셋째 주 수요일	

제1독서 사도행전 2,1-11

화 답 송

◎ 주님, 당신 숨을 보내시어 온 누리의 얼굴을 새롭게 하소서.

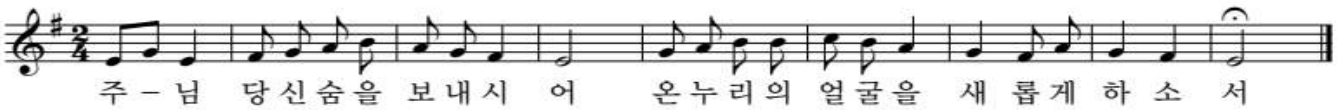

○ 내 영혼아, 주님을 찬미하여라. 주 하느님, 당신은 참으로 위대하시옵니다. 주님, 당신 업적 얼마나 많사옵니까! 온 세상은 당신이 지으신 것으로 가득하옵니다. ◎

○ 당신이 그들의 숨을 거두시면, 죽어서 먼지로 돌아가나이다. 당신이 숨을 보내시면 그들은 창조되고, 온 누리의 얼굴이 새로워지나이다. ◎

○ 주님의 영광은 영원하리라. 주님은 당신이 이루신 일을 기뻐하시리라. 내 노래 그분 마음에 들었으면! 나는 주님 안에서 기뻐하리라. ◎

제2독서 사도 바오로의 코린토 1서 12,3ㄷ-7.12-13

부 속 가 (주보 3면 참조)

복음 환호송

◎ 알렐루야.

○ 오소서, 성령님. 믿는 이들의 마음을 성령으로 가득 채우시어 그들 안에 사랑의 불이 타오르게 하소서.

◎ 알렐루야.

복 음 요한 20,19-23

영성체송

모두 성령으로 가득 차, 하느님의 위업을 선포하였네. 알렐루야.

[성가]	8시	입당	147	봉헌	512	성체	176	파견	142
	11시	입당	493	봉헌	220	성체	174	파견	494

성령 강림 대축일	5월 24일(주일)		5월 26일(화)	5월 27일(수)	5월 28일(목)	5월 29일(금)	5월 30일(토)
	8시미사	교중미사					
미사해설	이명국 바오로	이명란 아네스	정미경 말가리다	황혜정 데레사	장희숙 루시아	채성일 토마스	제대회
독 서	강신호 요한 차아름 루시아	이창용 레이몬드 이경란 베로니카	정기환 레안델	윤춘주 세레나	이기자 요안나	정인경 가브리엘라	제대회
제의방	이선미 에스터	장희숙 루시아	이은자 마트로나	윤춘주 세레나	장희숙 루시아	정인경 가브리엘라	이성연 베로니카

공동체 소식

성당에서 분리수거를 잘 해 주세요(녹색통 : 음식물, 회색통 : 재활용, 고동색통 : 잡쓰레기).

■오늘은 성령 강림 대축일입니다. 우리는 한 성령 안에서 세례를 받아 한 몸이 되었습니다.
하느님께서는 각 사람에게 공동선을 위하여 성령을 드러내 보여 주셨습니다. 저마다 받은 성령의 은사에 힘입어 세상에 기쁜 소식을 전하기로 다짐합시다.

■ 5월 성모성월
- 5월은 성모님께 전구의 기도를 바치고 성모님의 신앙을 본받고 성모님의 사랑을 되새기는 성모성월입니다. 기쁘게 성모님의 은혜를 청하며 성모성월 기도를 바칩시다.
- 5월 미사 전 기도는 매일미사 181쪽 성모성월 기도문을 바칩니다.

■교황님 기도 지향_ *모든 사람을 위한 식량*
-대규모 생산자부터 소규모 소비자에 이르기까지 식량 낭비를 줄여 모든 사람이 좋은 음식을 먹을 수 있게 보장하고자 노력하도록 기도합니다.

■ 5월 성모성월 묵주기도 지향(교중미사 30분전)
- 세계 평화를 위하여

■5월 성경 통독
- 히브리인들에게 보낸 서간 5,1-6,20

■5월 30일 토요일 미사전례 : 제대회

■생일 잔치
- 오늘 5/24(일) 밥나눔 때 전완수 실베스타 형제님의 생일 잔치가 있습니다.

■손님 신부님 특강 안내
-5월28일(목) 저녁 미사 중에 김현우 바오로 신부님 특강이 있습니다.

■2026년 견진성사 접수
- 대상: 세례를 받고 견진성사를 받지 않은 모든 신자
- 접수: 2026년 6월 21일(일)까지, 사무실
- 교리 교육 및 성사 예정일: 7월 교육 시작, 9월 중순 성사

■2026 우니타스(Unitas) 북가주 청년 피정
(Bay Area Korean-American Young Adult Retreat)
- 일시 : 6월 19일(금)-21일(일)
- 장소 : San Damiano Retreat Center, Danville, CA
- 신청 : · retreat.unitasbayarea.org
- 참가비: $220(until 5/24), $280(after 5/24)
- 문의 : unitasretreat@gmail.com 이가은 모니카

■ 본당 한국학교 26-27년도 학생 모집
- 학기 시작 및 수업 : 2026년 9월, 매주 토 10:00 AM-1;00PM
- 1년간 수업료 $350
(두 명의 자녀를 등록할 경우, 두 번째 자녀의 등록비는 $320)
-등록신청: 사무실 또는 이메일(standrewkimks@gmail.com)

※본당 한국학교에서 어린이들과 함께할 교사를 모집합니다.
한국어, 한국문화 교육에 관심 있으신 분들의 많은 지원 바랍니다.
-모집 분야: 한국어 교사/보조 교사/특별활동 교사(미술, 음악 등)

■모임 및 회의
- 리치몬드: 5월 24일 오후 12:30 교육관 106호
- 총구역회의: 6월 7일 오후 12:30 교육관 106호
- 사목회의: 6월 7일 오후 1:30 교육관 106호

■북가주 한인 교회/성당 친선 탁구대회
-일시: 5월 30일(토) 8AM-6PM
-장소'1201 Montague Expy, Milipitas(뉴비전교회)
※본당 탁구동호회가 참가합니다. 많은 응원 부탁드립니다.

■ 밥나눔 안내
- 메뉴:꼬차 어묵(이아네스), 북어국(차리디아), 제육볶음(박세실리아), 함박 스테이크(이마트로나), 콩비지찌게(권마가렛), 잡채(밥나눔회), 라자니아(송아네스), 아이크림, 커피(학부모회)
- 오늘 전완수 실베스타 형제님이 생일을 맞이하여 전신자에게 티켓 5장을 드립니다.
- 문의 : 송성숙 아네스 자매님 (오일공-삼칠오- 오일사칠)

■ 공동체 기도 지향
조상희 마리아, 정화봉 로사, 최라파엘, 전옥분 크리스티나, 황정숙 말찌나, 천혜수 아네스, 임윤택 루시아 브루스아론조 발바라, 박숙모 아네스, 박인규 시몬, 김옥자 마리아, 임희숙 세트리다, 이수인 안드레아, 조지현 안젤라, 권영섭 요셉, 하숙연 베로니카, 신재극 스테파노, 이기석 보나벤투라, 김영숙 안나, 김양산 마리아, 김학철 요한, 김영순 젬마

■ 성당 내 안전 유의
① 성당 내 운전 **5마일 이하**
② **성당 의자/식탁 의자**에 **앉고 일어날 때** 조심
③ 성당 주방은 **봉사자 외에 출입 금지**
④ **성당 계단**에 **오르고 내릴 때** 주의
⑤ 게이트 출구에서 좌우 살피고 운전하기

■ 빈첸시오회 지역사회 이웃돕기
- 문의: 이영길 안드레아(오일공-이구이-오팔일오)

■ 선종 봉사회 안내
- 가족이나 친지께서 선종하셨을 경우, 선종봉사회로 즉시 알려주시기 바랍니다. 고인을 위한 기도와 장례 절차를 함께 준비해 드립니다.
- 문의: 장희숙 루시아(오일공-삼칠이-칠일일일)

℣ 감사합니다
- 성모의 밤 행사를 준비해 주신 성가대와 성모회 분들에게 감사드립니다.
- 성령 칠은 카드를 준비해 주신 성령기도회에 감사드립니다.
- 지난주 본당에서 봉사해 주신 모든 분에게 감사드립니다.

℣ 이번주 영명축일을 축하합니다.
-요안나(5/24), -베다(5/25), -마리안나(5/26)
-모나셀라(5/27), -율리오(5/27)

℣ 성당에 처음 오신 모든 분 환영합니다.

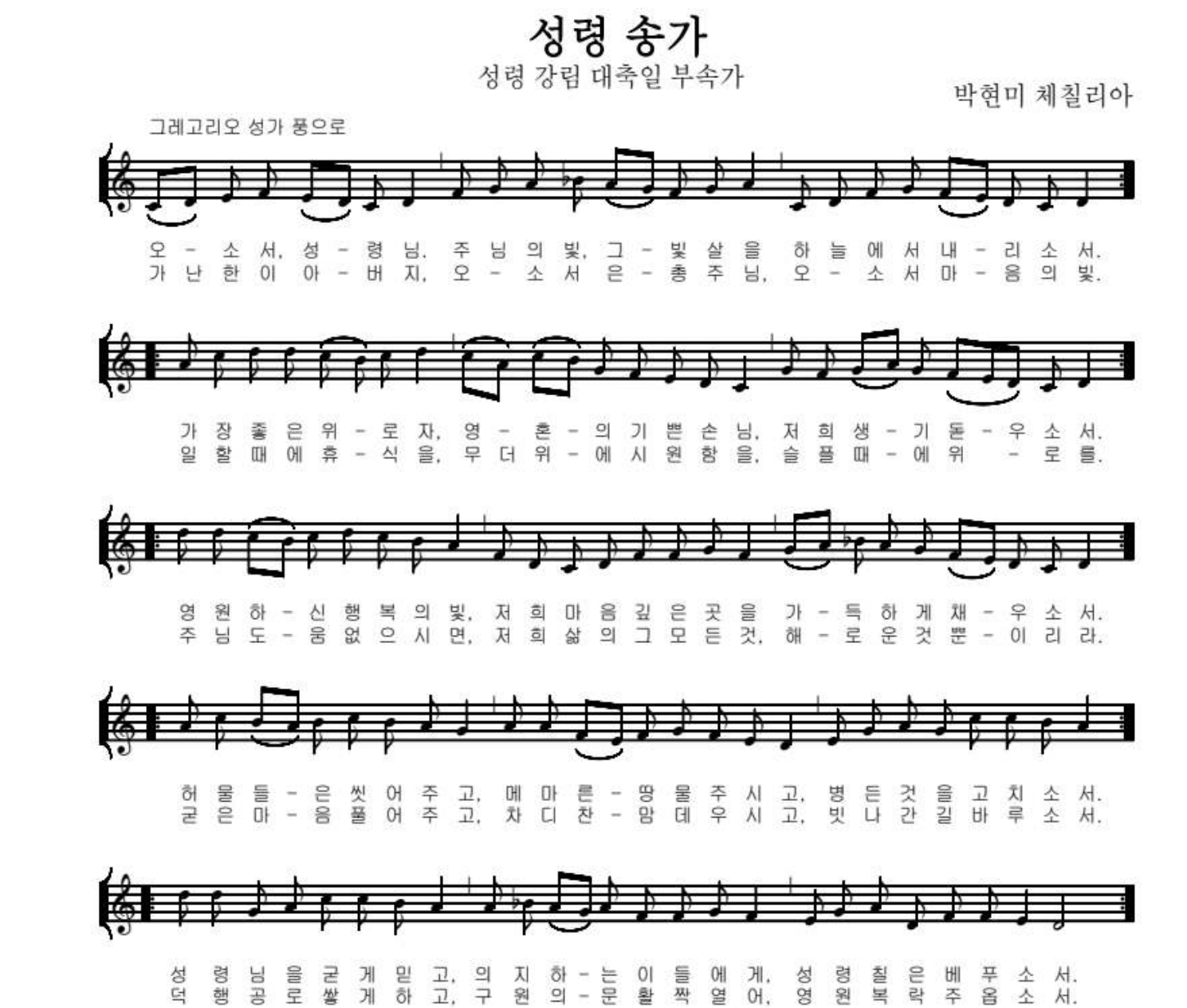

성령칠은 의미

성령칠은은 개인과 공동체의 성화를 위해 성령이 베푸는 7가지 은혜다.
성령의 은사는 이사야서(11, 2~3)에서 유래한다. 성령의 은사를 처음부터 일정한 숫자로 국한한 것은 아니다. 후에 라틴 교부들이 성령의 은사를 요한묵시록의 일곱 천사나, 오병이어의 기적, 진복팔단 등과 연관시키며 7가지 은사로 해석한 것이다.

'슬기' *하느님과 하느님에 관한 것을 올바로 판단하고 실천하도록 돕는 은사*
'통달' *진리를 깊이 통찰해 잘 이해하도록 도와준다.*
'의견' *하느님을 믿는 이들이 마땅히 해야 할 것과 피해야 할 것이 무엇인지 올바로 판단하게 한다.*
'지식' *하느님이 창조하신 세상을 바르게 이해하게 해준다.*
'용기' *신앙생활 중에 찾아오는 어려움을 극복하고 덕을 실천하게 해주는 힘이다.*
'효경' *자녀로서 하느님을 사랑하고 하느님의 자녀인 모든 사람을 사랑하게 해주는 은사다.*
'경외심' *벌을 두려워하는 것이 아니라 하느님의 마음을 상하게 하는 것을 두려워하는, 사랑에서 우러나오는 두려움*

■ 미사참례인원 / 지난 주 정성

미 사 시 간	8시	11시	주일학교(학생)	총
미사참례인원	34	167	5(2)	206

주일미사			2차 헌금		교무금	Bishop	감사 헌금	성소	선교	빈첸시오
8시	교중미사	주일학교	8시	교중미사						
269	1622	85	143	613	2,270	30	200	20	500	100
[교무금] 김영희(6), 김영민(1-5), 조용숙(6), 조덕행(5,6), 최삼남(5), 임희숙(4-6). 최윤기(5), 심연자(4-6), 이욱경(5)						최윤기	임희숙	최윤기	이욱경	이욱경

+미사지향

날 짜		지 향	봉 헌 자	날 짜		지 향	봉 헌 자
5/24(일)	연	이원진 야고보	가족	5/24(일)	생	강선진 가브리엘	이에스터
	연	전안드레아/정시몬	전마리나 /아네스		생	강선진 가브리엘	염파트리샤
	연	정대업 벤자민	정혜경 데레사		생	조우송 요안나	이에스터
	연	김형준 시몬	가족				
	연	이호순 마리아	이에스터	5/26(화)	연	김아례 카타리나	가족
	연	김지성 에드워드	김케넷가족		연	장민우 베난시오	정레안텔/말가리다
	연	김재성 제이슨	김지호 알렉쓰		연	이원진 야고보	가족
	연	이영아 아나스타시아	RON LWIN		연	박병순 데레사	권영현 바실리오
	연	천성배	천다니엘				
	연	유낙양 베로니카	가족	5/27(수)	연	김아례 카타리나	가족
	연	윤 Dana 요한	가족		연	윤천호 바오로	윤 세레나
	연	김준철 어거스틴	김 젤뚜르다				
	연	장세환	로렌스	5/28(목)	연	한동설 안젤로	가족
	연	장민우 베난시오	전데레사		연	장대식 바오로	장루시아
	연	장민우 베난시오	정레안텔/말가리다		연	이용 요셉	이소지 마리나
	연	김아례 카타리나	가족		연	김아례 카타리나	가족
	연	김아례 카타리나	조진행 바실리오				
	연	고영주 데레사	조진행 바실리오	5/29(금)	연	김아례 카타리나	가족
	연	고영주 데레사	양안나				
	연	황흥성 프란치스코	황정숙 말찌나	5/30(토)	연	주봉진 요셉	주정희 마리아
	연	이무환 요한	이선희 막달레나		연	전안드레아/정야고보	전알렉산델/스텔라
	연	김원식 도마	이선희 막달레나		연	이원진 야고보	가족
	연	방기만 필립보	전데레사		연	장민우 베난시오	송아네스
					연	김아례 카타리나	가족
5/24(일)	생	이필형필립	이에스터				
	생	권영섭 요셉	이에스터				
	생	도미니크 김	김원조도미니크				
	생	장요한아일랜드가정	정레안텔/말가리다				
	생	김영희 엘리사벳	황정숙 말찌나				
	생	이줄리 율리안나	황정숙 말찌나				
	생	황선영 클라라	황정숙 말찌나				
	생	권밀러 태민	권마가렛				
	생	양재균 사도요한	가족				
	생	이선영 아네스	정가브리엘라				
	생	김학철 요한	유윤미 리디아				
	생	김학철 요한	이선희 막달레나				
	생	김학철 요한	양우선 요한				
	생	박호영 헬레나	전데레사				

Samuel Kim
건강 보험 전문 메디케어/메디칼
처방약 보조. ACA
무료상담 (510)418-0243
samkim515@gmail.com
CA Lic. #4474816

조미정 공인회계사
세금보고 및 회계감사
Business Consulting
☎ (925)803-0200
Fax (925)803-0204

김수정 부동산
김수정 나탈리아
Keller Williams
DRE 02049482
☎ (925)416-9249
julia.kim@kw.com

폴김 부동산
주택/다세대 아파트/커머셜
☎(510)847-5837
DRE #01851957
paulkimhomes@gmail.com
LEGACY Real estate & Associates