오클랜드
성 김대건 한인 천주교회
ST. ANDREW KIM KOREAN CATHOLIC PASTORAL CENTER

주임신부 :김학배 안젤로 오일공-이구이-칠이공공
사목회장 : 유인웅 다 윗 오일공-오팔오-칠육삼팔
이범준 요 셉 사일오-이육오-일오오사
평협회장 : 최대연 다니엘 오일공-이팔둘-이오팔공
사 무 장 : 주정희 마리아 육오공-육칠팔-일이삼오

2026년 공동체 사목방향

젊은이들과 함께하는 희망의 공동체 **하느님 안에서 배려**하는 공동체 **기도로 하나되는** 공동체

[(백) 지극히 거룩하신 삼위일체 대축일(청소년 주일)] **2026년 5월 31일(제2187호)**

사무실: 6226 CAMDEN ST. OAKLAND, CA 94605
TEL 510-553-9434 **근무시간** : 화(5pm~8pm), 토/일(8am~4pm)
E-mail: standrewoak@gmail.com
홈페이지: WWW.OAKCC.ORG

주 일 학 교	주일 오전 10시 30분 교육관 201호	
한 국 학 교	토요일 오전 10시 ~ 오후 1시	
예비자교리	주일 오전 10시 교육관 106호	
신 심 단 체	레지오마리애	주일 오전 9시 30분~10시 30분
	성령기도회	토요일 오전 9시
	향심기도회	월요일 저녁 7시30분 온라인
성 시 간	첫 목요일 저녁 미사 후	

미 사	주 일 미 사	오전 8시 / 11시
	평 일 미 사	화·목 오후 7시 30분
		수·금·토 오전 11시
성 사	고 해 성 사	미사 30분 전
	병 자 성 사	사무실/주임신부님 상시 신청
	혼 배 성 사	사무실 신청
유아세례	사무실 상시 신청	
환자봉성체	매월 셋째 주 수요일	

제1독서 탈출기 34,4ㄱㄷ-6.8-9

화 답 송

◎ 세세 대대에 찬송과 영광을 받으소서.

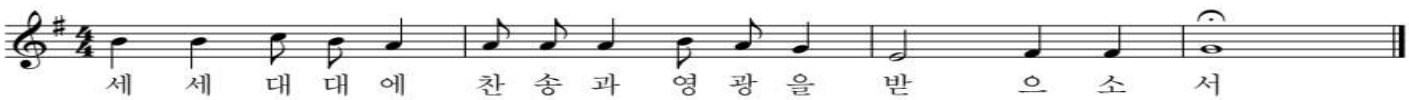

○ 주님, 저희 조상들의 하느님, 찬미받으소서. ◎
○ 영광스럽고 거룩하신 당신 이름은 찬미받으소서. ◎
○ 거룩한 영광의 성전에서 당신은 찬미받으소서. ◎
○ 거룩한 어좌에서 당신은 찬미받으소서. ◎
○ 커룹 위에 앉으시어 깊은 곳을 살피시는 당신은 찬미받으소서. ◎
○ 하늘의 궁창에서 당신은 찬미받으소서. ◎

제2독서 사도 바오로의 코린토 2서 13,11-13

복음 환호송

◎ 알렐루야.
○ 지금도 계시고 전에도 계셨으며 앞으로 오실 하느님 성부 성자 성령은 영광받으소서.
◎ 알렐루야.

복 음 요한 3,16-18

영성체송

너희가 하느님의 자녀이기에 하느님이 당신 아드님의 영을 너희 마음에 보내셨다. 그 영이 "아빠! 아버지!" 하고 외치신다.

[성가]	8시	입당	81	봉헌	512	성체	163	파견	82
	11시	입당	493	봉헌	216	성체	165, 174	파견	244

삼위일체 대축일	5월 31일(주일)		6월 2일(화)	6월 3일(수)	6월 4일(목)	6월 5일(금)	6월 6일(토)
	8시미사	교중미사					
미사해설	정미경 말가리다	채성일 토마스	정미경 말가리다	이명련 파트리샤	장희숙 루시아	이명란 아네스	꾸리아
독 서	김원덕 시몬 김영선 안젤라	권창모 미카엘 이효주 아네스	정기환 레안텔	윤춘주 세레나	이기자 요안나	이은자 마트로나	꾸리아
제의방	황선희 세실리아	황선희 세실리아	이은자 마트로나	윤춘주 세레나	장희숙 루시아	정인경 가브리엘라	이성연 베로니카

공동체 소식

성당에서 분리수거를 잘 해 주세요(녹색통 : 음식물, 회색통 : 재활용, 고동색통 : 잡쓰레기).

■ 오늘은 지극히 거룩하신 삼위일체 대축일이며 청소년 주일입니다. 그리스도인은 삼위일체 하느님을 믿고 그분께 온전히 의탁합니다. '삼위일체'는 성부와 성자와 성령의 일치와 사랑을 뜻합니다. 삼위일체 하느님에게서 흘러나온 사랑에서 교회는 탄생하였고, 우리는 그 사랑의 힘으로 살아갑니다. 삼위일체의 사랑에 따라 일치와 헌신의 삶을 실천할 것을 다짐하며, 기쁜 마음으로 이 미사에 참여합시다.

■ 6월 예수성심성월

교회는 해마다 6월을 예수 성심을 특별히 공경하는 예수 성심 성월로 지내고 있다. 의인이든 죄인이든 모든 사람을 받아 주시는 하느님의 한없는 사랑을 드러내신 예수님의 마음을 더 깊이 묵상하는 때다. 예수님께서는 당신의 몸과 피를 우리에게 내주심으로써 이러한 마음을 드러내셨다.

- 매 미사 전에 매일미사 책 183쪽에 있는 예수성심성월 기도문을 바치겠습니다.

■ 매월 첫 주일 미사 중에 성수예절이 있습니다.

■ 6월 교황님 기도 지향_ 스포츠의 가치

- 스포츠가 문화 간, 국가 간 평화와 만남과 대화의 도구가 되고, 존중과 연대와 인격 성숙과 같은 가치들을 증진할 수 있도록 기도합시다.

■ 6월 성경 통독

- 히브리인들에게 보낸 서간 7,1-28

■ 성시간 : 6월 4일(목) : 저녁미사 후

■ 6월 6일 토요일 미사 전례 : 꾸리아

- 꾸리아 월례회의 : 6/6(토) 9시, 교육관 106호

■ 2026년 견진성사 접수

- 대상: 세례를 받고 견진성사를 받지 않은 모든 신자
- 접수: 2026년 6월 21일(일)까지, 사무실
- 교리 교육 및 성사 예정일: 7월 교육 시작, 9월 중순 성사

■ 북가주 레지오 꼬미시움 야유회

- 일시: 6월 13일(토) 오전 10시
- 장소: Robert Park Manzanita Picnic Area
  10570 Sjyline Blvd, Oakland.

-6월 13일 토요일 오전 11시 미사는 꼬미시움 야외 미사로 합니다.

■ 본당 한국학교 26-27년도 학생 모집

- 학기 시작 및 수업 : 2026년 9월, 매주 토 10:00 AM-1:00PM
- 1년간 수업료 $350

(두 명의 자녀를 등록할 경우, 두 번째 자녀의 등록비는 $320)

-등록신청: 사무실 또는 이메일(standrewkimks@gmail.com)

※본당 한국학교에서 어린이들과 함께할 교사를 모집합니다.

한국어, 한국문화 교육에 관심 있으신 분들의 많은 지원 바랍니다.

-모집 분야: 한국어 교사/보조 교사/특별활동 교사(미술, 음악 등)

■ 모임 및 회의

- 총구역회의: 6월 7일 오후 12:30 교육관 106호
- 사목회의: 6월 14일 오후 12:10 교육관 201호
- 샌리앤드로: 6월 14일 호후 12:30 교육관 106호

■ 2026 우니타스(Unitas) 북가주 청년 피정

(Bay Area Korean-American Young Adult Retreat)

- 일시 : 6월 19일(금)-21일(일)
- 장소 : San Damiano Retreat Center, Danville, CA
- 신청 : · retreat.unitasbayarea.org
- 참가비: $220(until 5/31), $280(after 5/24)
- 문의 : unitasretreat@gmail.com 이가은 모니카

■ 밥나눔 안내

- 오늘 밥나눔 없습니다.
- 밥나눔은 매월 첫째주와 셋째주 월 2회만 있습니다.
- 문의 : 송성숙 아네스 자매님 (오일공-삼칠오- 오일사칠)

■ 공동체 기도 지향

조상희 마리아, 정화봉 로사, 최라파엘, 전옥분 크리스티나, 황정숙 말찌나, 천혜수 아네스, 임윤택 루시아 브루스아론조 발바라, 박숙모 아네스, 박인규 시몬, 김옥자 마리아, 임희숙 세트리다, 이수인 안드레아, 조지현 안젤라, 권영섭 요셉, 하숙연 베로니카, 신재극 스테파노, 이기석 보나벤투라, 김영숙 안나, 김양산 마리아, 김학철 요한, 김영순 젬마

■ 성당 내 안전 유의

① 성당 내 운전 **5마일 이하**
② **성당 의자/식탁 의자**에 **앉고 일어날 때** 조심
③ 성당 주방은 **봉사자 외에 출입 금지**
④ **성당 계단**에 **오르고 내릴 때** 주의
⑤ 게이트 출구에서 좌우 살피고 운전하기

■ 빈첸시오회 지역사회 이웃돕기

- 문의: 이영길 안드레아(오일공-이구이-오팔일오)

■ 선종 봉사회 안내

- 가족이나 친지께서 선종하셨을 경우, 선종봉사회로 즉시 알려주시기 바랍니다. 고인을 위한 기도와 장례 절차를 함께 준비해 드립니다.
- 문의: 장희숙 루시아(오일공-삼칠이-칠일일일)

℣ 감사합니다

- 지난주 본당에서 봉사해 주신 모든 분에게 감사드립니다.

℣ 영명축일을 선물을 드립니다.

- 매월 첫주일 미사에 해당월 영명축일자에게 선물을 드립니다.
- 6월 영명축일자 명단은 주보 3면에 있습니다. 혹시 누락된 분 있으시면 사무실로 알려주십시오.

℣ 성당에 처음 오신 모든 분 환영합니다.

[도형준 베드로 수사님 감사 편지]

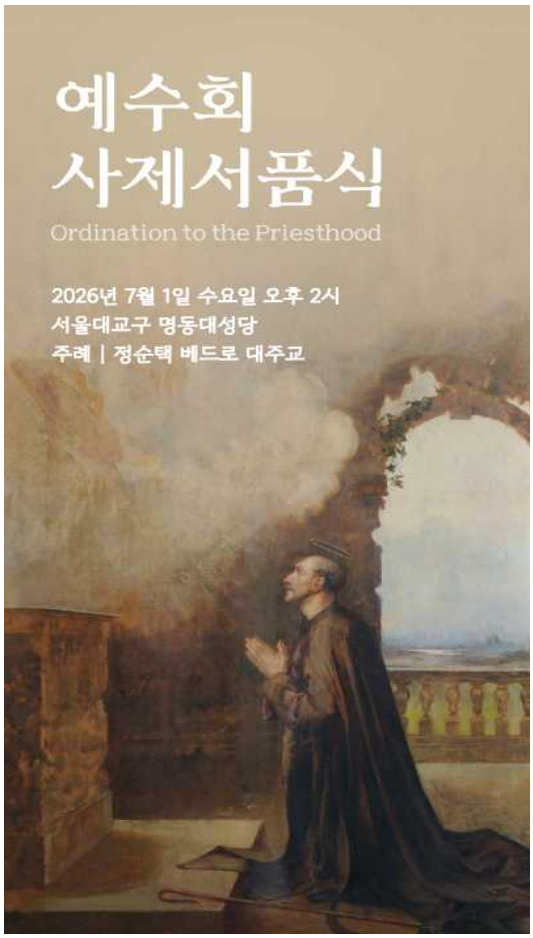



베트남에서 온 예수회 수사 도형준 베드로 입니다.
그동안 부제로써 실습하게 허락해 주시고 다뜻하게 챙겨 주셔서 진심으로 감사드립니다!
본당 교우들은 부족한 저를 받아 주셔서 감동을 받고 많이 위로를 받았습니다.
제가 사제서품 잘 준비하도록 기도 부탁드립니다.
그리고 초대장도 함께 첨부합니다.
미국에 돌아오면 다시 연락드리겠습니다.
주님 사랑 안에서 본당 교우들과 과도기적 시간을 잘 극복하고 하느님 뜻을 잘 받아들이도록 함께 기도합니다.
도형준 드림

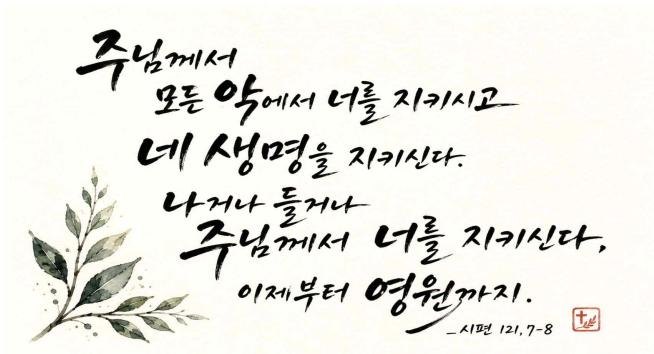

♣ **6월 영명 축일 명단** ※ 수정 사항 및 누락되신 분이 있으면 사무실로 알려주십시오.

날짜	성인	영명축일자	날짜	성인	영명축일자
6/1	**유스티노**	최윤기	6/24	**세례자 요한**	김숭한, 이건호, 이진우, 양우선, 정석준, 강신호, 김종식
6/3	**클로틸다**	홍진희, 강해본	6/29	**베드로**	이성재, 임장만, 김현수, 김문환, 박진영, 소명환, 정병구, 정지오, 김경년, 김광석, 이기만
6/13	**안토니오**	김병희, 유지인, 김휘			
6/16	**율리엣다**	김정희, 이인숙		**바오로**	김종성, 이명국, 정지문, 김원일, 김아룡, 김광찬, 한혜성

■ **미사참례인원 / 지난 주 정성**

미 사 시 간	8시	11시	주일학교(학생)	총
미사참례인원	39	172	14(7)	225

주일미사			2차 헌금		교무금	Bishop	감사 헌금	성소	선교	빈첸시오
8시	교중미사	주일학교	8시	교중미사						
[교무금] 김학철(1-5), 조우송(6), 이환(1-6), 채성일(5-6), 이은주(1-6), 유석(5-6), 이영기(3-4), 이종주(1-5), 문영민(5-6)							강순배			조우송

+미사지향

날 짜		지 향	봉 헌 자	날 짜		지 향	봉 헌 자
5/31(일)	연	이원진 야고보	가족	5/31(일)	생	권영환 베드로	권미카엘
	연	전안드레아/정시몬	전마리나 /아네스		생	김순자 헬레나	권미카엘
	연	정대업 벤자민	정혜경 데레사		생	윤세레나	정은숙 소화데레사
	연	김형준 시몬	가족		생	천혜수 아네스	김정옥 그라시아
	연	이호순 마리아	이에스터		생	병환에 힘들어하는 교우들	양무열 미카엘
	연	김지성 에드워드	김케넷가족		생	양재은 모니카	양무열 미카엘
	연	김재성 제이슨	김지호 알렉쓰				
	연	천성배	천다니엘	6/2(화)	연	김아례 카타리나	가족
	연	유낙양 베로니카	가족		연	이원진 야고보	가족
	연	윤 Dana 요한	가족				
	연	김준철 어거스틴	김 젤뚜르다	6/3(수)	연	김아례 카타리나	가족
	연	장세환	로렌스		연	윤천호 바오로	윤 세레나
	연	장민우 베난시오	정레안텔/말가리다				
	연	김아례 카타리나	가족	6/4(목)	연	한동설 안젤로	가족
	연	김아례 카타리나	조진행 바실리오		연	장대식 바오로	장루시아
	연	박인규	원광희 프란치스코		연	이용 요셉	이소지 마리나
	연	최복동	원광희 프란치스코		연	김아례 카타리나	가족
	연	기혜숙 세레나	양무열 미카엘		생	전문자 수산나	유윤미 리디아
	연	유봉령 베드로	부필로메나		생	이정우	유윤미 리디아
	연	신빈체시오/율리안나	원젬마		생	정한나	유윤미 리디아
	연	조용시 죠나단	조신원 마리비엔네		생	김다솜 아델라	유윤미 리디아
	연	박종섭요셉/정규림율리아나	가족				
	연	박준식	황데레사	6/5(금)	연	김아례 카타리나	가족
	연	정규옥	박용숙 카타리나				
				6/6(토)	연	주봉진 요셉	주정희 마리아
5/31(일)	생	이필형필립	이에스터		연	전안드레아/정야고보	전알렉산델/스텔라
	생	권영섭 요셉	이에스터		연	이원진 야고보	가족
	생	도미니크 김	김원조도미니크		연	장민우 베난시오	송아네스
	생	장요한아일랜드가정	정레안텔/말가리다		연	김아례 카타리나	가족
	생	양재균 사도요한	가족		연	본당 선종 연령	선종봉사회
	생	김학철 요한	유윤미 리디아		연	이남희 세레나	이바오로 가정
	생	강선진 가브리엘	이에스터		생	성령기도회	양무열 미카엘
	생	조에드워드	조분도		생	이한진 미카엘	이바오로 가정
	생	조소피아	조분도		생	이명국 바오로 가정	이바오로 가정
	생	김양산 마리아	김문환 베드로				
	생	김경년 베드로 가족	양무열 미카엘				
	생	순교자의 모후	양무열 미카엘				
	생	조승훈 안젤모	조용숙 카타리나				

Samuel Kim
건강 보험 전문 메디케어/메디칼
처방약 보조. ACA
무료상담 (510)418-0243
samkim515@gmail.com
CA Lic. #4474816

조미정 공인회계사
세금보고 및 회계감사
Business Consulting
☎ (925)803-0200
Fax (925)803-0204

김수정 부동산
김수정 나탈리아
Keller Williams
DRE 02049482
☎ (925)416-9249
julia.kim@kw.com

폴김 부동산
주택/다세대 아파트/커머셜
☎(510)847-5837
DRE #01851957
paulkimhomes@gmail.com
LEGACY Real estate & Associates