오클랜드
성 김대건 한인 천주교회
ST. ANDREW KIM KOREAN CATHOLIC PASTORAL CENTER

주임신부 : 김학배 안젤로 오일공-이구이-칠이공공
사목회장 : 유인웅 다 윗 오일공-오팔오-칠육삼팔
이범준 요 셉 사일오-이육오-일오오사
평협회장 : 최대연 다니엘 오일공-이팔둘-이오팔공
사 무 장 : 주정희 마리아 육오공-육칠팔-일이삼오

2026년 공동체 사목방향

젊은이들과 함께하는 희망의 공동체 **하느님 안에서 배려**하는 공동체 **기도로 하나되는** 공동체

[(녹) 연중 제11주일] **2026년 6월 14일(제2189호)**

사무실: 6226 CAMDEN ST. OAKLAND, CA 94605
TEL 510-553-9434 **근무시간** : 화(5pm~8pm), 토/일(8am~4pm)
E-mail: standrewoak@gmail.com
홈페이지: WWW.OAKCC.ORG

주일학교	주일 오전 10시 30분 교육관 201호	
한국학교	토요일 오전 10시 ~ 오후 1시	
신심단체	레지오마리애	주일 오전 9시 30분~10시 30분
	성령기도회	토요일 오전 9시
	향심기도회	월요일 저녁 7시30분 온라인
성시간	첫 목요일 저녁 미사 후	

미사	주일미사	오전 8시 / 11시
	평일미사	화·목: 오후 7: 30 수·금·토: 오전 11:00
성사	고해성사	미사 30분 전
	병자성사	사무실/주임신부님 상시 신청
	혼배성사	사무실 신청
봉성체	매월 셋째 주 수요일	

제1독서 탈출기 19,2-6ㄱ

화 답 송

◎ **우리는 주님의 백성, 그분 목장의 양 떼라네.**

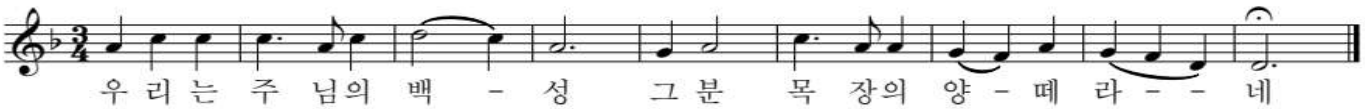

○ 온 세상아, 주님께 환성 올려라. 기뻐하며 주님을 섬겨라. 환호하며 그분 앞에 나아가라. ◎

○ 너희는 알아라, 주님은 하느님이시다. 그분이 우리를 지으셨으니 우리는 그분의 것, 그분의 백성, 그분 목장의 양 떼라네. ◎

○ 주님은 참으로 좋으시고, 그분 자애는 영원하시며, 그분 진실은 대대에 이르신다. ◎

제2독서 사도 바오로의 로마서 5,6-11

복음 환호송

◎ 알렐루야.

○ 하느님 나라가 가까이 왔다. 회개하고 복음을 믿어라.

◎ 알렐루야.

복 음 마태오 9,36-10,8

영성체송

주님께 청하는 오직 한 가지, 나 그것을 얻고자 하니, 내 한평생, 주님의 집에 사는 것이라네.

[성가]	8시	입당	66	봉헌	220	성체	165	파견	63
	11시	입당	64	봉헌	221	성체	177, 179	파견	467

연중 제11주일	6월 14일(주일) 8시미사	6월 14일(주일) 교중미사	6월 16일(화)	6월 17일(수)	6월 18일(목)	6월 19일(금)	6월 20일(토)
미사해설	이명국 바오로	김미숙 말가리다	이명국 바오로	이명란 아네스	장희숙 루시아	이명란 아네스	안나/요아킴
독 서	정일환 프라치스코 정영희 클라라	최윤기 유스티노 황선희 세실리아	정기환 레안텔	윤춘주 세레나	이기자 요안나	이명련 파트리샤	안나/요아킴
제의방	이선미 에스터	정인경 가브리엘라	이은자 마트로나	윤춘주 세레나	장희숙 루시아	정인경 가브리엘라	장희숙 루시아

공동체 소식

성당에서 분리수거를 잘 해 주세요(녹색통 : 음식물, 회색통 : 재활용, 고동색통 : 잡쓰레기).

■오늘은 연중 제11주일입니다. 예수님께서 파견하신 제자들이 할 일은 하느님의 능력을 드러내는 것이었습니다. 주님께서는 우리에게도 많은 일을 하셨습니다. 오늘의 우리 삶을 있게 하신 분은 바로 주님이십니다. 주님께서 내려 주신 은총을 기억하며 미사를 봉헌합시다.

■6월 예수성심성월

교회는 해마다 6월을 예수 성심을 특별히 공경하는 예수 성심 성월로 지내고 있다. 의인이든 죄인이든 모든 사람을 받아 주시는 하느님의 한없는 사랑을 드러내신 예수님의 마음을 더 깊이 묵상하는 때다. 예수님께서는 당신의 몸과 피를 우리에게 내주심으로써 이러한 마음을 드러내셨다.

- 매 미사 전에 매일미사 책 183쪽에 있는 예수성심성월 기도문을 바치겠습니다.

■6월 교황님 기도 지향_ 스포츠의 가치

- 스포츠가 문화 간, 국가 간 평화와 만남과 대화의 도구가 되고, 존중과 연대와 인격 성숙과 같은 가치들을 증진할 수 있도록 기도합시다.

■6월 성경 통독

- 히브리인들에게 보낸 서간 7,1-28

■6월 20일 토요일 미사전례 : 안나/요아킴

■6월 18일 목요일 미사 시간은 오후 5시 30분으로 변경됩니다.

-미사 후 2026년 월드컵 한국 대 멕시코 전을 친교실에 함께 시청하면서 응원하겠습니다.

■카리타스(Caritas) 전례성가대 단원모집

- 주님을 향한 찬미로 미사를 풍요롭게 가꾸어 나갈 성가대에서 여러분들의 많은 참여(전 파트)를 기다립니다.
- 문의: 이기하 비오 (구이오-삼이사-사육이팔).
  이재우 야고보(오일공-삼이구-삼이구구,

■2026년 견진성사 접수

- 대상: 세례를 받고 견진성사를 받지 않은 모든 신자
- 접수: 2026년 6월 21일(일)까지, 사무실
- 교리교육: 7월부터 매주 일요일 9:30-10;30 (주일반)
  매주 목요일 8:00-9:00 (평일반)
- 성사 예정일: 9월 26일(토)

■단체 모임 및 회의

- 사목회의: 6월 14일 오후 12:10 교육관 201호
- 안나/요아킴 : 6월 27일(토) 오후 12:00 친교실
- 울뜨레야: 6월 21일 오후 12:30 대건관 1호

■구역 모임 및 회의

- 샌리앤드로: 6월 14일 호후 12:30 교육관 106호
- 알라메다: 6월 20일 오후 5:30 B.B Bowl
- 오클랜드: 6월 21일 오후 12:30 교육관 106호
- 라스모어: 6월 21일 오후 12:30 교육관 201호
- 캐스트로벨리: 6월 21일 호후 12:30 교육관 110호
- 리치몬드: 6월 21일 오후 12:30 대건관 3호

■ 본당 한국학교 26-27년도 학생 모집

- 학기 시작 및 수업 : 2026년 9월, 매주 토 10:00 AM-1:00PM
- 1년간 수업료 $350

(두 명의 자녀를 등록할 경우, 두 번째 자녀의 등록비는 $320)

-등록신청: 사무실 또는 이메일(standrewkimks@gmail.com)

※본당 한국학교에서 어린이들과 함께할 교사를 모집합니다.

한국어, 한국문화 교육에 관심 있으신 분들의 많은 지원 바랍니다.

-모집 분야: 한국어 교사/보조 교사/특별활동 교사(미술, 음악 등)

■ 공동체 기도 지향

조상희 마리아, 정화봉 로사, 최라파엘, 전옥분 크리스티나, 황정숙 말찌나, 천혜수 아네스, 임윤택 루시아 브루스아론조 발바라, 박숙모 아네스, 박인규 시몬, 김옥자 마리아, 임희숙 세트리다, 이수인 안드레아, 조지현 안젤라, 권영섭 요셉, 하숙연 베로니카, 신재극 스테파노, 이기석 보나벤투라, 김영숙 안나, 김양산 마리아, 김학철 요한, 김영순 젬마

■ 성당 내 안전 유의

① 성당 내 운전 **5마일 이하**
② **성당 의자/식탁 의자**에 **앉고 일어날 때** 조심
③ 성당 주방은 **봉사자 외에 출입 금지**
④ **성당 계단**에 **오르고 내릴 때** 주의
⑤ 게이트 출구에서 좌우 살피고 운전하기

■ 밥나눔 안내

- 밥나눔은 매월 첫째주와 셋째주 월 2회만 있습니다.
- 문의 : 송성숙 아네스 자매님 (오일공-삼칠오- 오일사칠)

■ 빈첸시오회 지역사회 이웃돕기

- 문의: 이영길 안드레아(오일공-이구이-오팔일오)

■ 선종 봉사회 안내

- 가족이나 친지께서 선종하셨을 경우, 선종봉사회로 즉시 알려주시기 바랍니다. 고인을 위한 기도와 장례 절차를 함께 준비해 드립니다.
- 문의: 장희숙 루시아(오일공-삼칠이-칠일일일)

감사합니다 .

- 북가주 레지오 꼬미시움 야유회를 위해 수고하신 모든 분들에게 감사드립니다.

성당에 처음 오신 모든 분 환영합니다.



이지목 안셀모 신부
거진 승리의 모후 본당

독수리 날개



예수님의 열두 사도는 참 행복합니다. 주님께서 몸소 가르치셨기 때문입니다. 예수님의 가르치시는 말씀, 그리고 시선과 목소리에서 전해지는 의지와 마음을 온전히 기억하는 사도들이 참 부럽습니다.

오늘 복음에서는 열두 사도의 이름을 하나하나 들려줍니다.

서품식이 떠오릅니다. 초대받은 본당 식구들이 정해진 앞자리에 옹기종기 모여 앉아 있는데, 어느 본당의 아무개를 호명합니다. 흘끔흘끔 우리 본당 누구를 쳐다보면서 숨죽여 기도하는 모습들도 떠오릅니다.

바닥에 납작 엎드려 인간 아무개가 죽고, 사제로 일어서는 순간이면 가슴 한켠이 뜨거워집니다. '나는 죽었다.' 고 다짐하는 순간에 만감이 교차합니다. 누군가는 벌겋게 달아오른 새 사제의 얼굴을 보고 숨죽여 웃기도 하고, 덩달아 많은 눈물을 훔치며 사제의 길에 필요한 기도를 약속하기도 합니다. 눈물범벅이 된 줄도 모르고, 버벅대고 뚝딱거리는 새 사제의 서투른 몸짓을 보는 선배 사제들은 또 이렇게 말합니다. "새 사제 같다." 분명 새 사제인데, 새 사제 같다는 말은 깊은 성찰입니다. 그 마음을 돌아볼 수 있고, 그 마음을 되찾은 기분이며, 함께 걸어갈 든든한 형제 사제를 향한 관심과 사랑입니다. 본디 먼저 사제로 살아가면서도 서로를 필요로 하는 것이 사제의 길입니다. 그러니 그 앞에 무릎을 꿇고 안수를 청하는 것이 기꺼운 마음입니다. 내가 아니라 하느님께서 뽑으신 이들이기 때문입니다.

사도들은 복음을 선포할 사명을 받았습니다만, 그들 자신도 그리스도의 사랑으로 배를 채운 사람들입니다. 예수님도 당신의 사랑에 그들이 굶주리길 원치 않으셨을 것입니다. 힘차게 나아가서 더 많은 이들에게 사랑을 채워주길 바라며 더 많은 방식으로 사랑을 채워주셨으리라 믿습니다.

하느님 백성이 이집트를 탈출하는 여정을 '독수리 날개에 태워짐' 으로 회상합니다. 가장 든든한 뒷배가 하느님이었음을 떠올리는 것입니다. 솔모루 보좌 시절, 새로이 부임하셨던 김현준 율리오 신부님께서 자신을 그렇게 소개하셨습니다. "저는 독수리 날개를 타고 왔습니다."

저에게는 서품받는 날의 회상이, 어느 신자에게는 어느 신부님이 성사를 베풂이, 신부님과의 한 끼 식사가, 독수리 날개를 탔던 기억이 됩니다. 서로의 이름을 한 번 더 기억하고 불러주며, 함께 다독이며 기도했던 나날들도 똑같습니다. 그리스도의 은총의 날개를 타고 지금으로 건너온 값진 하루를 감사하도록 합시다

■ **미사참례인원 / 지난 주 정성**

미 사 시 간	8시	11시	주일학교(학생)	총
미사참례인원	39	166		205

주일미사		2차 헌금		교무금	Bishop	감사헌금	성소	선교	빈첸시오
8시	교중미사	8시	교중미사						
[교무금] 조관식(1-5), 김원덕(6), 김원조(4-6), 차영화(7-8), 전문자(6), 유윤미(6), 최몽렬(6), 김상윤(7-9), 이명란(6), 김영길(6), 부건화(4-6), 이승훈(5-6), 최윤기(6), 김옥(1-12), 이선희(5-6), 조용숙(7), 이찬호(6-7), 한치용(4-5), 조신원(6), 임석호(5-6), 이욱경(6), 박덕희(1-5)					최윤기, 이선희		송성숙, 이명란, 최윤기, 이선희, 신기수	이욱경	조관식, 이명란, 이욱경

+**미사지향**

날 짜		지 향	봉 헌 자	날 짜		지 향	봉 헌 자
6/14(일)	연	이원진 야고보	가족	6/16(화)	연	김아레 카타리나	가족
	연	전안드레아/정시몬	전마리나 /아네스		연	이원진 야고보	가족
	연	정대업 벤자민	정혜경 데레사		연	송규현 베드로	송아네스
	연	김형준 시몬	가족		연	송성호 아벨	송아네스
	연	이호순 마리아	이에스터		생	김동순 골롬바	송아네스
	연	김지성 에드워드	김케넷가족		생	이연 베드로	이욱경클라라
	연	김재성 제이슨	김지호 알렉쓰		생	이영 크리스티나	이욱경클라라
	연	천성배	천다니엘		생	백 카렌	이욱경클라라
	연	유낙양 베로니카	가족		생	양 웨인	이욱경클라라
	연	윤 Dana 요한	가족				
	연	김준철 어거스틴	김 젤뚜르다	6/17(수)	연	김아레 카타리나	가족
	연	장세환 로렌스	김 젤뚜르다		연	윤천호 바오로	윤 세레나
	연	김아레 카타리나	가족				
	연	장민우 베난시오	전데레사	6/18(목)	연	한동설 안젤로	가족
	연	한문석 임마누엘	한치용 요셉		연	장대식 바오로	장루시아
	연	한문석 임마누엘	홍인숙 루시아		연	이용 요셉	이소지 마리나
	연	홍일영 리차드	홍인숙 루시아		연	김아레 카타리나	가족
	연	홍일영 리차드	채용분 헬레나		연	이숙강 엘리사벳	장루시아
	연	이영아 아나스타시아	고영남 안드레아		연	기혜숙 세레나	양무열 미카엘
	연	권옥순 사비나	김대건안드레아가족		생	최실비아 가정	유 미카엘
6/14(일)	생	이필형필립	이에스터	6/19(금)	연	김아레 카타리나	가족
	생	권영섭 요셉	이에스터				
	생	김학철 요한	유윤미 리디아	6/20(토)	연	주봉진 요셉	주정희 마리아
	생	윤세레나	정은숙 소화데레사		연	전안드레아/정야고보	전알렉산델/스텔라
	생	천혜수 아네스	김정옥 그라시아		연	이원진 야고보	가족
	생	도형준 베드로 부제님	김정옥 그라시아		연	장민우 베난시오	송아네스
	생	김양산 마리아	김문환 베드로		연	김아레 카타리나	가족
	생	김영순 젬마	송 아네스		연	김관숙 크리스티나	송아네스
	생	전완수 실베스테르	이베로니카		생	김문환 베드로	양무열 미카엘
	생	원명숙 젬마가정	김카타리나		생	병약하고 힘들어 하는 교우분들	양무열 미카엘
	생	강신호 요한가정	김카타리나		생	김학배 안젤로 신부님	익명
	생	명만희 모니카 가정	김카타리나				
	생	이덕용 대건안드레아 가정	김카타리나				
	생	전소영 마리나	전데레사				
	생	랜디 양	전데레사				
	생	채성일 토마스	이에스터				
	생	강성진 가브리엘	탁구 동호회				

Samuel Kim
건강 보험 전문 메디케어/메디칼
처방약 보조. ACA
무료상담 (510)418-0243
samkim515@gmail.com
CA Lic. #4474816

조미정 공인회계사
세금보고 및 회계감사
Business Consulting
☎ (925)803-0200
Fax (925)803-0204

김수정 부동산
김수정 나탈리아
Keller Williams
DRE 02049482
☎ (925)416-9249
julia.kim@kw.com

폴김 부동산
주택/다세대 아파트/커머셜
☎(510)847-5837
DRE #01851957
paulkimhomes@gmail.com
LEGACY Real estate & Associates