오클랜드
성 김대건 한인 천주교회
ST. ANDREW KIM KOREAN CATHOLIC PASTORAL CENTER

주임신부 : 김학배 안젤로 오일공-이구이-칠이공공
사목회장 : 유인웅 다 윗 오일공-오팔오-칠육삼팔
이범준 요 셉 사일오-이육오-일오오사
평협회장 : 최대연 다니엘 오일공-이팔둘-이오팔공
사 무 장 : 조현석 프란치스코 오일공-육일공-칠육팔육

2026년 공동체 사목방향

젊은이들과 함께하는 희망의 공동체 **하느님 안에서 배려**하는 공동체 **기도로 하나되는** 공동체

[(녹) 연중 제12주일] **2026년 6월 21일(제2190호)**

사무실: 6226 CAMDEN ST. OAKLAND, CA 94605
TEL 510-553-9434 **근무시간** : 화(5pm~8pm), 토/일(8am~4pm)
E-mail: standrewoak@gmail.com
홈페이지: WWW.OAKCC.ORG

주일학교	주일 오전 10시 30분 교육관 201호	
한국학교	토요일 오전 10시 ~ 오후 1시	
신심단체	레지오마리애	주일 오전 9시 30분~10시 30분
	성령기도회	토요일 오전 9시
	향심기도회	월요일 저녁 7시30분 온라인
성시간	첫 목요일 저녁 미사 후	

미 사	주 일 미 사	오전 8시 / 11시
	평 일 미 사	화·목: 오후 7: 30 수·금·토: 오전 11:00
성 사	고 해 성 사	미사 30분 전
	병 자 성 사	사무실/주임신부님 상시 신청
	혼 배 성 사	사무실 신청
봉성체	매월 셋째 주 수요일	

제1독서 예레미야서 20,10-13

화 답 송

◎ 주님, 당신의 크신 자애로 제게 응답하소서.

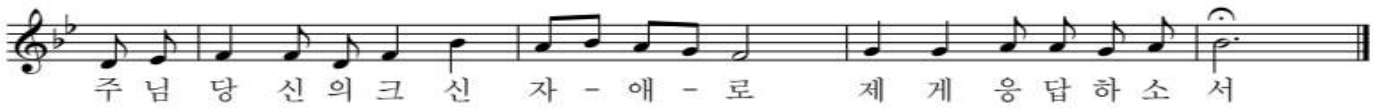

○ 당신 때문에 제가 모욕을 당하고, 제 얼굴이 수치로 뒤덮였나이다. 저는 제 형제들에게 낯선 사람이 되었고, 제 친형제들에게 이방인이 되었나이다. 당신의 집을 향한 열정이 저를 불태우고, 당신을 욕하는 자들의 욕이 저에게 떨어졌나이다. ◎

○ 주님, 저의 기도가 당신께 다다르게 하소서. 은총의 때이옵니다. 하느님, 당신의 크신 자애로 제게 응답하소서. 당신은 참된 구원이시옵니다. 주님, 너그러우신 자애로 저에게 응답하소서. 당신의 크신 자비로 저를 돌아보소서. ◎

○ 가난한 이들아, 보고 즐거워하여라. 하느님 찾는 이들아, 너희 마음에 생기를 돋우어라. 주님은 불쌍한 이의 간청을 들어 주시고, 사로잡힌 당신 백성을 멸시하지 않으신다. 주님을 찬양하여라, 하늘과 땅아, 바다와 그 안에 사는 모든 것들아. ◎

제2독서 사도 바오로의 로마서 5,12-15

복음 환호송

◎ 알렐루야.

○ 주님이 말씀하신다. 진리의 영이 나를 증언하시고 너희도 나를 증언하리라.

◎ 알렐루야.

복 음 마태오 10,26-33

영성체송

주님, 눈이란 눈이 모두 당신을 바라보고, 당신은 제때에 먹을 것을 주시나이다.

[성가]	8시	입당	59	봉헌	211	성체	156	파견	71
	11시	입당	444	봉헌	215	성체	179, 175	파견	70

연중 제12주일	6월 21일(주일) 8시미사	6월 21일(주일) 교중미사	6월 23일(화)	6월 24일(수)	6월 25일(목)	6월 26일(금)	6월 27일(토)
미사해설	이명란 아네스	이명련 파트리샤	이명국 바오로	이명련 파트리샤	장희숙 루시아	이은자 마트로나	성령 기도회
독 서	김원덕 시몬 김영선 안젤라	권창모 미카엘 이효주 아네스	정기환 레안텔 이기자 요안나	이명란 아네스 윤춘주 세레나	이기자 요안나	이명련 파트리샤	성령 기도회
제의방	이선미 에스터	황선희 세실리아	이은자 마트로나	윤춘주 세레나	장희숙 루시아	정인경 가브리엘라	황선희 세실리아

공동체 소식

성당에서 분리수거를 잘 해 주세요(녹색통 : 음식물, 회색통 : 재활용, 고동색통 : 잡쓰레기).

■오늘은 연중 제12주일입니다. 하느님께서는 연약한 우리에게 하느님 말씀을 맡겨 전하게 하십니다. 하느님께서 성령의 힘으로 우리를 붙들어 주시어, 우리가 결코 믿음을 부끄러워하지 않고, 사람들 앞에서 주님의 이름을 분명하게 고백하게 해 주시기를 청합시다.

■6월 예수성심성월
교회는 해마다 6월을 예수 성심을 특별히 공경하는 예수 성심 성월로 지내고 있습니다. .
- 매 미사 전에 매일미사 책 183쪽에 있는 예수성심성월 기도문을 바치겠습니다.

■6월 교황님 기도 지향_ 스포츠의 가치
- 스포츠가 문화 간, 국가 간 평화와 만남과 대화의 도구가 되고, 존중과 연대와 인격 성숙과 같은 가치들을 증진할 수 있도록 기도합시다.

■6월 성경 통독
- 히브리인들에게 보낸 서간 7,1-28

■대축일 미사 안내
† 성 요한 세례자 탄생 대축일
: 6월 24일(수) 오전 11시, 대성당
† 성 베드로와 성 바오로 사도 대축일
: 6월 29일(월) 오전 11시, 소성당

■6월 27일 토요일 미사전례 : 성령기도회

■봉성체 안내
- 6월 25일 목요일: 실버/알라매다/오클랜드 구역

■6월 24일(수) 오후 6시 2026년 월드컵 대한민국 대 남아프리카 공화국 전을 친교실에 함께 시청하면서 응원하겠습니다.

■안나/요아킴회 음식 나눔 및 6월 생신 축하식
-일시: 6월 27일(토) 11시 미사 후, 친교실

■성당이전 관련 안내
- 이전예정 성당: **St. Leo the Great Catholic Church**
176 Ridgeway Ave, Oakland, CA
- 지난 6/17일(수) 교구청 실무자들과 2차 회의을 하였습니다.

■2026년 견진성사 접수
- 대상: 세례를 받고 견진성사를 받지 않은 모든 신자
- 접수: 2026년 6월 21일(일)까지, 사무실
- 교리교육: 7월부터 매주 일요일 9:30-10;30 (주일반)
매주 목요일 8:00-9:00 (평일반)
- 성사 예정일: 9월 26일(토)

■2차 헌금 안내
- 6월 28일 미사 중에 Holy Father(교황님 후원) 2차 헌금이 있습니다

■카리타스(Caritas) 전례성가대 단원모집
- 주님을 향한 찬미로 미사를 풍요롭게 가꾸어 나갈 성가대에서 여러분들의 많은 참여(전 파트)를 기다립니다.
- 문의: 이기하 비오 (구이오-삼이사-사육이팔).
이재우 야고보(오일공-삼이구-삼이구구)

■단체 모임 및 회의
- 울뜨레야: 6월 21일 오후 12:30 대건관 1호
- 안나/요아킴 : 6월 27일(토) 오후 12:00 친교실

■구역 모임 및 회의
- 라스모어: 6월 21일 오후 12:30 교육관 201호
- 캐스트로벨리: 6월 21일 호후 12:30 교육관 110호
- 리치몬드: 6월 21일 오후 12:30 교육관 106호

■본당 수입/지출 현황
-

* 자세한 내역은 친교실 게시판을 참조해주세요.

■ 밥나눔 안내
-메뉴:제육볶음(박세실리아), 고등어 조림(차리디아), 볶음밥&만두&맛살전(윤세레나), 콩국수(이베로니카) 소고기 미역국(이요안나), 비빔밥(송아네스), 아이스크림, 커피(학부모회)
- 밥나눔은 매월 첫째주와 셋째주 월 2회만 있습니다.
- 문의 : 송성숙 아네스 자매님 (오일공-삼칠오- 오일사칠)

■ 공동체 기도 지향
조상희 마리아, 정화봉 로사, 최라파엘, 전옥분 크리스티나, 황정숙 말찌나, 천혜수 아네스, 임윤택 루시아 브루스아론조 발바라, 박숙모 아네스, 박인규 시몬, 김옥자 마리아, 임희숙 세트리다, 이수인 안드레아, 조지현 안젤라, 권영섭 요셉, 하숙연 베로니카, 신재극 스테파노, 이기석 보나벤투라, 김영숙 안나, 김양산 마리아, 김학철 요한, 김영순 젬마

■ 빈첸시오회 지역사회 이웃돕기
- 문의: 이영길 안드레아(오일공-이구이-오팔일오)

■ 선종 봉사회 안내
- 가족이나 친지께서 선종하셨을 경우, 선종봉사회로 즉시 알려주시기 바랍니다. 고인을 위한 기도와 장례 절차를 함께 준비해 드립니다.
- 문의: 장희숙 루시아(오일공-삼칠이-칠일일일)

℣ **감사합니다** .
- 지난주 본당에서 봉사해 주신 모든 분에게 감사드립니다.

℣ **성당에 처음 오신 모든 분 환영합니다.**



박명수 가브리엘 신부
봉평 성 루카 본당 주임

두려워하지 마라



주님께서 힘센 용사처럼 제 곁에 계시니 저를 박해하는 자들이 비틀거리고 우세하지 못하리이다 (예레 20,11).

오늘의 1독서와 복음은 파견한 분께서 파견된 이들을(예레미야와 사도들) 격려하시는 대목입니다. 곧 하느님께서 예레미야를 그리고 예수님께서 사도들을 세상에 파견하시면서, 그 어떤 박해와 고난을 겪더라도 '두려워하지' 말고 파견하신 분께 대한 온전한 믿음과 신뢰, 절대적인 의탁을 잊지 말라는 당부 말씀으로 풀이해 볼 수 있겠습니다.

성경에서 '두려움' 이라는 단어는 창세기에서 선악과를 먹은 인간이 "너 어디 있느냐?" 하시는 하느님을 물음에 "동산에서 당신의 소리를 듣고 제가 알몸이기 때문에 두려워 숨었습니다." (창세 3,10)하는 대목에서 처음 사용됩니다. 이 말씀만 놓고 본다면 아담과 하와가 알몸이기 때문에 두려워서 숨은 것처럼 생각할 수도 있겠지만, 그 두려움의 바탕에는 하느님을 '처벌하시는 분' 으로 여긴 마음이 자리잡고 있었습니다. 곧, 에덴이라고 하는 터전을 마련해 주시고 그곳에 모든 것을 맡겨 주실 정도로 자비롭고 인간을 사랑하셨던 하느님과의 신뢰 관계를 무너뜨림으로써, '하느님으로부터 벌 받지 않을까' 하는 생각에서 비롯된 두려움이라는 것입니다.

그러기에 아담과 하와로부터 생겨난 '원죄' 는 단지 '금기사항을 위반하여 생겨난 죄' 라기보다는 그들 스스로 하느님을 왜곡하여 생겨난 잘못이라 말할 수 있습니다. 하느님을 베푸시는 하느님이 아니라 빼앗는 하느님, 자유보다는 속박하는 하느님, 용서보다는 처벌하는 하느님으로 왜곡한 것, 그것이 원죄의 근원인 것입니다.

오늘 예수님께서 제자들을 파견하시면서 "두려워하지 말라" 고 하심은, 당신께 믿음과 신뢰를 두라는 강력한 명령입니다. 곧, '머리카락까지도 낱낱이 다 세어두셨을' 만큼 제자들을 소중히 여기시고 보살피고 돌보시는 하느님을 믿으라는 말씀입니다.

비록 아담과 하와는 그러지 못하여 "죄가 세상에 들어왔고 죄를 통하여 죽음이 들어왔지만" (로마 5,12 참조), 이천 년 전 사도들이 그랬던 것처럼 지금을 살아가는 우리들도 "하느님의 은총과 예수 그리스도 한 사람의 은혜로운 선물" (로마 5,15)을 믿음으로써, 우리 안에 두려움을 몰아내어 파견된 이로서의 삶을 충실히 살아가야겠습니다. 춘천주보

■ **미사참례인원 / 지난 주 정성**

미 사 시 간	8시	11시	주일학교(학생)	총
미사참례인원	28	155		183

주일미사		2차 헌금		교무금	Bishop	감사헌금	성소	선교	빈첸시오
8시	교중미사	8시	교중미사						
[교무금] 양인심(7-12), 김영희(7), 차영화(9-10), 송성숙(1-12), 김문환(6), 이명국(6), 최미례(1-6), 양일규(5-6), 임석호(7-8)									

+미사지향

날 짜		지 향	봉 헌 자	날 짜		지 향	봉 헌 자
6/21(일)	연	이원진 야고보	가족	6/21(일)	생	허세실리아	김카타리나
	연	전안드레아/정시몬	전마리나 /아네스		생	이바롬	황혜정 데레사
	연	정대업 벤자민	정혜경 데레사		생	강성진 가브리엘	황혜정 데레사
	연	이호순 마리아	이에스터		생	이반양	전데레사
	연	김지성 에드워드	김케넷가족				
	연	김재성 제이슨	김지호 알렉쓰	6/23(화)	연	김아례 카타리나	가족
	연	천성배	천다니엘		연	이원진 야고보	가족
	연	유낙양 베로니카	가족		연	송규현 베드로	송아네스
	연	윤 Dana 요한	가족		연	송성호 아벨	송아네스
	연	김준철 어거스틴	김 젤뚜르다		연	김엔디	이선희 막달레나
	연	장세환 로렌스	김 젤뚜르다		생	김동순 골롬바	송아네스
	연	김아례 카타리나	가족				
	연	김아례 카타리나	명모니카	6/24(수)	연	김아례 카타리나	가족
	연	장민우 베난시오	전데레사		연	윤천호 바오로	윤세레나
	연	한문석 임마누엘	한치용 요셉		생	이바롬베아타	이야고보/카타리나
	연	이영아 아나스타시아	고영남 안드레아		생	우경민 헨리코 신부님	이 에스터
	연	김엔디	이선희 막달레나				
	연	주창엽 바오로	황현숙 아그네스	6/25(목)	연	한동설 안젤로	가족
	연	김형찬 요아킴	김금옥 데레사		연	장대식 바오로	장루시아
	연	김형찬 요아킴	이종규 미카엘		연	이용 요셉	이소지 마리나
	연	김형찬 요아킴	이정연 골롬바		연	김아례 카타리나	가족
	연	김형찬 요아킴	임크리스티나		연	김엔디	이선희 막달레나
					연	이숙강 엘리사벳	장루시아
6/21(일)	생	천혜수 아네스	김정옥 그라시아		생	최실비아 가정	유 미카엘
	생	도형준 베드로 부제님	김정옥 그라시아				
	생	김양산 마리아	김문환 베드로	6/26(금)	연	김아례 카타리나	가족
	생	강성진 가브리엘	탁구 동호회		연	김엔디	이선희 막달레나
	생	김학배 안젤로 신부님	이명란 아네스				
	생	김아룡 폴	황정숙 말찌나	6/27(토)	연	주봉진 요셉	주정희 마리아
	생	이재우 야고보	이카타리나 가족		연	전안드레아/정야고보	전알렉산델/스텔라
	생	이재우 야고보	김카타리나		연	이원진 야고보	가족
	생	조승훈 안셀모	조용숙 카타리나		연	장민우 베난시오	송아네스
	생	고영남 안드레아	이성재 베드로		연	김아례 카타리나	가족
	생	양무열 미카엘	이성재 베드로		연	김관숙 크리스티나	송아네스
	생	밥나눔 설거지 봉사 형제님들	익명		연	김엔디	이선희 막달레나
	생	본당 모든 아버님들	익명		생	김경년 베드로 가정	양무열 미카엘
	생	윤성진 루카	가족		생	성령봉사회	양무열 미카엘
	생	고문순 마리아	김카타리나		생	평화의 모후 지단	양무열 미카엘
	생	엄난희 보나	김카타리나		생	순교자의 모후 지단	양무열 미카엘
	생	이연호 말가리다	김카타리나				

Samuel Kim
건강 보험 전문 메디케어/메디칼
처방약 보조. ACA
무료상담 (510)418-0243
samkim515@gmail.com
CA Lic. #4474816

조미정 공인회계사
세금보고 및 회계감사
Business Consulting
☎ (925)803-0200
Fax (925)803-0204

김수정 부동산
김수정 나탈리아
Keller Williams
DRE 02049482
☎ (925)416-9249
julia.kim@kw.com

폴김 부동산
주택/다세대 아파트/커머셜
☎(510)847-5837
DRE #01851957
paulkimhomes@gmail.com
LEGACY Real estate & Associates