오클랜드 성 김대건 한인 천주교회

ST. ANDREW KIM KOREAN CATHOLIC PASTORAL CENTER

주임신부 : 김학배 안젤로 오일공-이구이-칠이공공
사목회장 : 유인웅 다 윗 오일공-오팔오-칠육삼팔
이범준 요 셉 사일오-이육오-일오오사
평협회장 : 최대연 다니엘 오일공-이팔둘-이오팔공
사 무 장 : 조현석 프란치스코 오일공-육일공-칠육팔육

2026년 공동체 사목방향

젊은이들과 함께하는 희망의 공동체 **하느님 안에서 배려**하는 공동체 **기도로 하나되는** 공동체

[(홍) 한국 성직자들의 수호자 성 김대건 안드레아 사제 순교자] 2026년 7월 5일(제2192호)

사무실: 6226 CAMDEN ST. OAKLAND, CA 94605
TEL 510-553-9434 **근무시간** : 화(5pm~8pm), 토/일(8am~4pm)

E-mail: standrewoak@gmail.com
홈페이지: WWW.OAKCC.ORG

주일학교	주일 오전 10시 30분 교육관 201호	
한국학교	토요일 오전 10시 ~ 오후 1시	
신심단체	레지오마리애	주일 오전 9시 30분~10시 30분
	성령기도회	토요일 오전 9시
	향심기도회	월요일 저녁 7시30분 온라인
성시간	첫 목요일 저녁 미사 후	

미사	주일미사	오전 8시 / 11시
	평일미사	화·목: 오후 7: 30 수·금·토: 오전 11:00
성사	고해성사	미사 30분 전
	병자성사	사무실/주임신부님 상시 신청
	혼배성사	사무실 신청
봉성체	매월 셋째 주 수요일	

제1독서 역대기 하권 24,18-22

화 답 송

◎ 주님, 제 목숨 당신 손에 맡기나이다.

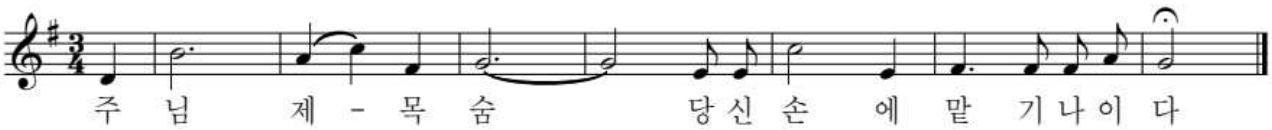

○ 이 몸 보호할 반석 되시고, 저를 구원할 성채 되소서. 당신은 저의 바위, 저의 성채이시니, 당신 이름 위하여 저를 이끌어 주소서. ◎
○ 제 목숨 당신 손에 맡기오니, 주님, 진실하신 하느님, 저를 구원하소서. 오로지 주님만 믿나이다. 당신 자애로 저는 기뻐하고 즐거워하리이다. ◎
○ 당신 얼굴 이 종에게 비추시고, 당신 자애로 저를 구하소서. 당신 앞 피신처에 그들을 감추시어, 사람들의 음모에서 구해 내소서. ◎

제2독서 사도 바오로의 로마서 5,1-5

복음 환호송

◎ 알렐루야.
○ 행복하여라, 의로움 때문에 박해를 받는 사람들! 하늘 나라가 그들의 것이다.
◎ 알렐루야.

복 음 마태오 10,17-22

영성체송

주님이 말씀하신다. 누구든지 내 뒤를 따라오려면, 자신을 버리고 제 십자가를 지고 나를 따라야 한다.

[성가]	8시	입당	287	봉헌	217	성체	154	파견	285
	11시	입당	287	봉헌	286	성체	174, 284(특송)	파견	285

연중 제14주간	7월 5일(주일) 8시미사	7월 5일(주일) 교중미사	7월 7일(화)	7월 8일(수)	7월 9일(목)	7월 10일(금)	7월 11일(토)
미사해설	정미경 말가리다	황혜정 데레사	정미경 말가리다	황혜정 데레사	장희숙 루시아	이은자 마트로나	사목회
독 서	김원덕 시몬 김영선 안젤라	이창용 레이몬드 오자영 효주아네스	정기환 레안텔	윤춘주 세레나	이기자 요안나	이명련 파트리샤	사목회
제의방	황선희 세실리아	이성연 베로니카	이은자 마트로나	윤춘주 세레나	장희숙 루시아	정인경 가브리엘라	허홍숙 세실리아

공동체 소식

성당에서 분리수거를 잘 해 주세요(녹색통 : 음식물, 회색통 : 재활용, 고동색통 : 잡쓰레기).

■오늘은 한국 성직자들의 수호자 성 김대건 안드레아 사제 순교자를 기념하는 날입니다. 우리나라의 첫 사제로서 이 땅의 복음화를 위하여 애쓰다가 꽃다운 나이에 주님을 증언하며 피를 흘린 성 김대건 안드레아 사제는 지금도 우리의 믿음이 뜨겁게 불타오르기를 하느님께 전구하고 있습니다. 순교자들의 피를 통하여 우리에게 믿음을 주신 하느님께 감사드리며 오늘의 미사를 봉헌합시다.

■7월 교황님 기도 지향 _ 인간생명 존중

-인간 생명을 하느님의 선물로 인식하여 모든 단계에 있는 인간생명을 존중하고 보호하도록 기도합시다.

■7월 성경 통독

- 히브리인들에게 보낸 서간 8,1-13

■ 7월11일 토요일 미사 전례 : 사목회

■본당이전 준비 위원회(4개 팀으로 구성)

-대외 협력 및 섭외팀;유인웅(팀장, 사목회장), 천종욱(사목회 총무), 김재호(문서 및 법률자문), 차아름(홍보)

-시설 및 전례용품 이전팀:이범준(팀장, 사목회장), 최대연(평협회장),이명국(사목회 부회장, 꾸리아 단장), 채성일(총구역장), 허홍숙(전례), 이영길(빈첸시오회장), 이기하(성가단장), 김학철(대건회장), 장철호(대건회 총무), 김상윤(하상회장), 전진영(하상회 총무), 김문환(전기시설), 김경년(수목 및 시설), 이덕용(시설 및 청소), 김영민(소방, 엠프시스템등), 이상훈(동호회)

-주방시설 및 집기 이전팀:차영화(팀장, 사목회 부회장), 이은자(성모회장), 송성숙(밥나눔 회장), 문지영(밥나눔 회계), 유진숙(밥나눔회), 손미례(밥나눔회), 홍상미(밥나눔회),

-재정담당팀:주정희(팀장, 재무위원장), 조현석(사무장), 이선미(재무위 부위장)

■ 황금빛 인생 야유회 안내

-일시 : 7월 25일(토), 오전 10시- 오후 3:30

-장소: Roberts Regional Park Diablo Vista Picnic Area
10570 Skyline Blvd, Oakland, CA

-접수: 7월 19일까지, 접수처 또는 사무실

***당일 행사는 오전 10시 미사로 시작합니다.

■ 본당 도서실 상시 개방 및 책나눔 안내

- 교육관 2층에 위치한 도서실의 도서를 정리하고 편안한 공간으로 전면 개방합니다. 많이 이용해 주세요.
- 도서실 정리하고 남은 도서를 친교실 복도에 놓아두었으니 필요한신 분은 가져가세요.

■2026년 견진성사 교리 교육

- 대상: 견진 신청자 및 재교육을 원하시는 신자분
- 교리 교육 시작: 주일반 7/5(일), 평일반 7월9일(목)
- 주일반: 일요일 오전 9:30-10;30, 교육관 106호
  평일반: 목요일 오후 8:00-9:00, 교육관 106호

■ 제30차 북가주 성령대회

- 일 시 : 2025년 8월 8일 (토), 오전 8:30 - 오후 6:00
- 장 소 : 샌프란시스코 성 마이클 한인성당
  32 Broad st. San Francisco, CA
- 신청문의 : 성령 기도회, - 참가비: $30

■카리타스(Caritas) 전례성가대 단원모집

- 주님을 향한 찬미로 미사를 풍요롭게 가꾸어 나갈 성가대에서 여러분들의 많은 참여(전 파트)를 기다립니다.
- 문의: 이기하 비오 (구이오-삼이사-사육이팔).
  이재우 야고보(오일공-삼이구-삼이구구)

■ 밥나눔 안내

-메뉴: 미역국(이요안나), 떡만두국(염파트리샤), 두부두루치기(이 아네스), 소고기 배추된장국(박세실리아), 깁밥(이 마트로나), 아이스크림/커피(학부모회)

-사제관에서 재배한 포도 나눔이 있습니다.

- 밥나눔은 매월 첫째주와 셋째주 월 2회만 있습니다.
- 문의 : 송성숙 아네스 자매님 (오일공-삼칠오- 오일사칠)

■ 함께 기도해 주세요

조상희 마리아, 정화봉 로사, 최라파엘, 전옥분 크리스티나, 황정숙 말찌나, 천혜수 아네스, 임윤택 루시아 브루스아론조 발바라, 박숙모 아네스, 박인규 시몬, 김옥자 마리아, 임희숙 세트리다, 이수인 안드레아, 조지현 안젤라, 권영섭 요셉, 하숙연 베로니카, 신재극 스테파노, 이기석 보나벤투라, 김영숙 안나, 김양산 마리아, 김학철 요한, 김영순 젬마

■ 빈첸시오회 지역사회 이웃돕기

- 문의: 이영길 안드레아(오일공-이구이-오팔일오)

■ 선종 봉사회 안내

- 문의: 장희숙 루시아(오일공-삼칠이-칠일일일)

■단체 모임 및 회의

- 사목회의: 7월 12일 오후 12:10 교육관 106호

■구역 모임 및 회의

- 총구역회의: 7월 5일 오후 12:30 교육관 106호
- 오클랜드: 7월 19일 오후 12:30 교육관 106호
- 캐스트로벨리 7월 19일 오후 12:30 교육관 110호
- 라스모어: 7월 19일 오후 12:30 교육관 201호
- 샌리엔드로: 7월 19일 오후 12:30 교육관 202호
- 리치몬드: 7월 19일 오후 12:30 대건관 3호

₱ 7월 영명축일자 여러분 영명 축일을 진심으로 축하드립니다. (주보 3면 참조)



₱ 성당에 처음 오신 모든 분 환영합니다.

-사무실에 들려서 접수하시고 선물 받아가세요.





김병운 야고보 신부
샘밭 성 베드로 사도 본당 주임

한국 성직자들의 수호자 성 김대건 안드레아 신부님께서는 우리나라 첫 번째 사제로 신자들에게 많은 공경을 받으시지만, 신부님께서 살아가신 삶은 정말 쉽지 않으셨습니다. 열여섯이라는 어린 나이에 최양업 토마스, 최방제 프란치스코 하비에르와 함께 신학생으로 선발되어 사랑하는 부모님을 떠나셔야만 했고, 신학교가 있는 마카오에 도착하는 데까지만 무려 7개월이나 걸렸습니다. 신학교 생활을 시작하고서도 세 신학생이 서로 의지하며 사셨을 텐데, 불과 6개월이 되기 전에 최방제 프란치스코 하비에르가 병으로 하느님 품에 안기게 됩니다. 그분이 얼마나 슬픔에 잠겼을지 짐작하기 힘들 정도입니다. 부제품과 사제품을 받고 조선에 들어오는 길은 또 얼마나 힘드셨을까요? 게다가 사랑하는 조선 신자들에게 성사를 집전한 지 1년도 안 되어서 포졸에게 잡히고 사형 선고를 받았으니, 마음이 얼마나 슬프고 참담하셨겠습니까?

그런데 형장에서 김대건 안드레아 신부님께서 하신 말씀이 마음을 울립니다.
"나는 천주를 위하여 죽는 것입니다. 영원한 생명이 내게 시작되려고 합니다.
여러분이 죽은 뒤에 행복하기를 원하면 천주교를 믿으십시오."

죽음에 대한 두려움이나 안타까움이 아니라, 희망과 힘이 느껴집니다. 오늘 복음에 *"사람들이 너희를 넘길 때, 어떻게 말할까, 무엇을 말할까 걱정하지 마라. 너희가 무엇을 말해야 할지, 그때에 너희에게 일러 주실 것이다. 사실 말하는 이는 너희가 아니라 너희 안에서 말씀하시는 아버지의 영이시다."* 하신 예수님 말씀이 실현된 모습입니다.

김대건 안드레아 신부님께서는 어떻게 그러실 수 있었을까요? 아마도 어렸을 때부터 다가오는 수많은 삶의 파도 앞에서 현실을 비관하거나 수동적으로 끌려다니신 것이 아니라, 그 안에서 하느님의 뜻을 찾고 자신이 해야 하는 의미를 적극적으로 찾아내서, 최종적으로는 받아들이고 선택하셨기 때문이 아닐까요? 부모님과 고향을 떠났을 때, 사랑하는 형제를 잃었을 때, 입국에 어려움을 겪을 때, 잡히고 고문당할 때, 그 안에서 의미를 찾고 하느님께 의탁하고 선택했기에 순교의 칼 앞에서도 하느님의 위로 안에서 성령께서 이르시는 말씀을 전할 수 있으셨다고 생각합니다.

그러니 우리도 우리에게 다가오는 작은 십자가를 외면하거나 적당히 지고 가려 하지 말아야겠습니다. 아무리 사소한 십자가라도 거기에 담긴 의미를 찾아, 능동적이고 주체적으로 지고 가도록 합시다. 그럴 때 우리도 오늘 복음 말씀처럼, 자랑스러운 김대건 안드레아 신부님처럼, 어떤 상황에서도 성령께서 일러 주시는 말씀을 전하며 우리의 희망이신 예수 그리스도를 증언할 수 있을 것입니다 춘천주보

♣ **7월 영명 축일 명단** ※ 수정 사항 및 누락되신 분이 있으면 사무실로 알려주십시오.

날짜	성인	영명축일자	날짜	성인	영명축일자	날짜	성인	영명축일자
7/1	**에스터**	이선미	7/11	**베네틱타**	정정식, 정수영	7/22	**막달레나**	이선희
7/3	**토마스 사도**	이상용, 송성관, 송인환	7/12	**베로니카**	김복희, 이경란, 하숙연, 이성연	7/24	**크리스티나**	임은정, 전옥분, 신기수
7/5	**대건 안드레아**	이덕용, 김명환, 고영남, 이수인	7/20	**마가렛**	권재복	7/26	**안나**	박부기, 소화옥, 김영숙, 강신옥, 구혜순, 황정희, 이순희, 이혜리
	에디나	정순자						
7/11	**베네딕토**	조관식, 임석호	7/21	**다니엘**	최용봉, 최대연, 천종욱	7/31	**이냐시오**	김정호

■ **미사참례인원 / 지난 주 정성**

미 사 시 간	8시	11시	주일학교(학생)	총
미사참례인원	32	161		193

주일미사		2차 헌금		교무금	Bishop	감사 헌금	성소	선교	빈첸시오
8시	교중미사	8시	교중미사						
313	1,305	197	680	2,360	30	50	120		50
[교무금] 박호영(7), 정병구(7-9), 조우송(7), 김세록(4-6), 조진행(7-8), 최정안(7-8), 최융일(4-6)					김세록	홍승천	정병구, 김병희. 김세록		김영희, 조우송

+미사지향

날 짜		지 향	봉 헌 자	날 짜		지 향	봉 헌 자
7/5(일)	연	이원진 야고보	가족	7/5(일)	생	이덕용 안드레아	이요안나
	연	전안드레아/정시몬	전마리나 /아네스		생	이덕용 안드레아	이명란 아네스
	연	정대업 벤자민	정혜경 데레사		생	이덕용 안드레아	이범준 요셉
	연	이호순 마리아	이에스터		생	김학배 안젤로 신부님	사목회
	연	김지성 에드워드	김케넷가족		생	김학배 안젤로 신부님	정요한/가브리엘라
	연	김재성 제이슨	김지호 알렉쓰		생	김학배 안젤로 신부님	허세실리아
	연	천성배	천다니엘				
	연	유낙양 베로니카	가족	7/7(화)	연	김아례 카타리나	가족
	연	윤 Dana 요한	가족		연	이원진 야고보	가족
	연	김준철 어거스틴	김 젤뚜르다		생	김동순 골롬바	송아네스
	연	장세환 로렌스	김 젤뚜르다				
	연	김아례 카타리나	가족	7/8(수)	연	김아례 카타리나	가족
	연	장민우 베난시오	전데레사		연	윤천호 바오로	윤세레나
	연	박영실 데레사	양수산나		생	심 베로니카	심데레사
	연	이영선	이미애 아가사				
	연	이홍태 알비나	이에스터	7/9(목)	연	한동설 안젤로	가족
	연	연옥영혼	이에스터		연	장대식 바오로	장루시아
	연	김옥려 막달레나	이은자 마트로나		연	이용 요셉	이소지 마리나
					연	김아례 카타리나	가족
7/5(일)	생	권영섭 요셉	이에스터				
	생	이필형필립	이에스터	7/10(금)	연	김아례 카타리나	가족
	생	권주선 다니엘	이에스터				
	생	김양산 마리아	김문환 베드로	7/11(토)	연	주봉진 요셉	주정희 마리아
	생	강윤희 보나	강순배 수산나		연	전안드레아/정야고보	전알렉산델/스텔라
	생	최용분 헬레나	채성일 토마스		연	이원진 야고보	가족
	생	강성진 가브리엘	탁구 동호회		연	장민우 베난시오	송아네스
	생	김원조 도미니코	김정옥 그라시아		연	김아례 카타리나	가족
	생	도형준 베드로 신부님	김정옥 그라시아		생	조관식 베네딕토	김영희 엘리사벳
	생	정순자 에디나	샌리엔드로구역		생	심 베로니카	심데레사
	생	한계순 안젤라 가정	김 카타리나				
	생	양무열 미카엘 가정	김 카타리나				
	생	이은자 마트로나 가정	김 카타리나				
	생	조현석 프란치스코 가정	김 카타리나				
	생	이종규 미카엘 가정	김 카타리나				
	생	이인국 Justin	이 막달레나				
	생	이인평 요셉	이 막달레나				

Samuel Kim
건강 보험 전문 메디케어/메디칼
처방약 보조. ACA
무료상담 (510)418-0243
samkim515@gmail.com
CA Lic #4474816

조미정 공인회계사
세금보고 및 회계감사
Business Consulting
☎ (925)803-0200
Fax (925)803-0204

김수정 부동산
김수정 나탈리아
Keller Williams
DRE 02049482
☎ (925)416-9249
julia.kim@kw.com

폴김 부동산
주택/다세대 아파트/커머셜
☎(510)847-5837
DRE #01851957
paulkimhomes@gmail.com
LEGACY Real estate & Associates