오클랜드
성 김대건 한인 천주교회

ST. ANDREW KIM KOREAN CATHOLIC PASTORAL CENTER

주임신부 : 김학배 안젤로 오일공-이구이-칠이공공
사목회장 : 유인웅 다 윗 오일공-오팔오-칠육삼팔
이범준 요 셉 사일오-이육오-일오오사
평협회장 : 최대연 다니엘 오일공-이팔둘-이오팔공
사 무 장 : 조현석 프란치스코 오일공-육일공-칠육팔육

2026년 공동체 사목방향

젊은이들과 함께하는 희망의 공동체 **하느님 안에서 배려하는 공동체** **기도로 하나되는 공동체**

[(녹) 연중 제17주일(조부모와 노인의 날)] **2026년 7월 26일(제2195호)**

사무실: 6226 CAMDEN ST. OAKLAND, CA 94605
TEL 510-553-9434 **근무시간** : 화(5pm~8pm), 토/일(8am~4pm)
E-mail: standrewoak@gmail.com
홈페이지: WWW.OAKCC.ORG

주 일 학 교	주일 오전 10시 30분 교육관 201호	
한 국 학 교	토요일 오전 10시 ~ 오후 1시	
신 심 단 체	레지오마리애	주일 오전 9시 30분~10시 30분
	성령기도회	토요일 오전 9시
	향심기도회	월요일 저녁 7시30분 온라인
성 시 간	첫 목요일 저녁 미사 후	

미 사	주 일 미 사	오전 8시 / 11시
	평 일 미 사	화·목: 오후 7: 30 수·금·토: 오전 11:00
성 사	고 해 성 사	미사 30분 전
	병 자 성 사	사무실/주임신부님 상시 신청
	혼 배 성 사	사무실 신청
봉성체	매월 셋째 주 목요일	

제1독서 열왕기 상권 3,5-6ㄱ.7-12

화 답 송

◎ 주님, 제가 당신 가르침을 사랑하나이다.

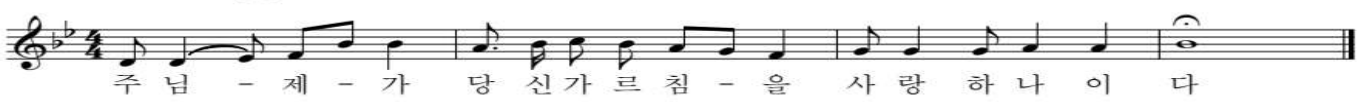

○ 주님은 저의 몫이오니, 당신 말씀 지키기로 약속하였나이다. 당신 입에서 나온 가르침, 수천 냥 금은보다 제게는 값지옵니다. ◎
○ 당신 종에게 하신 말씀대로, 자애를 베푸시어 저를 위로하소서. 당신 자비 저에게 이르게 하소서. 제가 살리이다. 당신 가르침은 저의 즐거움이옵니다. ◎
○ 저는 당신 계명을, 금보다 순금보다 더 사랑하나이다. 당신의 모든 규정을 바르게 따르며, 저는 온갖 거짓된 길을 미워하나이다. ◎
○ 당신의 법 하도 놀라워, 제 영혼 그 법을 따르나이다. 당신 말씀 밝히시면 그 빛으로, 미련한 이들이 깨치나이다. ◎

제2독서 사도 바오로의 로마서 8,28-30

복음 환호송

◎ 알렐루야.
○ 하늘과 땅의 주님이신 아버지, 찬미받으소서. 아버지는 하늘 나라의 신비를 철부지들에게 드러내 보이셨나이다.
◎ 알렐루야.

복 음 마태오 13,44-52

영성체송

내 영혼아, 주님을 찬미하여라. 그분의 온갖 은혜 하나도 잊지 마라.

[성가]	8시	입당	27	봉헌	459	성체	167	파견	438
	11시	입당	462	봉헌	215	성체	174, 173	파견	32

연중 제17주간	7월 26일(주일) 8시미사	7월 26일(주일) 교중미사	7월 28일(화)	7월 29일(수)	7월 30일(목)	7월 31일(금)	8월 1일(토)
미사해설	정미경 말가리다	김미숙 말가리다	정미경 말가리다	이명련 파트리샤	장희숙 루시아	채성일 토마스	꾸리아
독 서	강신호 요한 차아름 루시아	최윤기 유스티노 황선희 세실리아	정기환 레안텔	윤춘주 세레나	이기자 요안나	이명란 아네스	꾸리아
제의방	이선미 에스터	이은자 마트로나	이은자 마트로나	윤춘주 세레나	장희숙 루시아	정인경 가브리엘라	

공동체 소식

성당에서 분리수거를 잘 해 주세요(녹색통 : 음식물, 회색통 : 재활용, 고동색통 : 잡쓰레기).

■오늘은 연중 제17주일입니다. 오늘 우리는 하늘 나라가 밭에 숨겨진 보물과 같다는 비유 말씀을 듣습니다. 보물을 발견한 사람이 그 보물을 얻으려고 자신이 할 수 있는 모든 것을 다 하듯이, 우리가 참으로 복음의 가치를 깨닫는다면, 언제나 다른 모든 것에 앞서 복음에 따른 선택을 하게 될 것입니다.

■7월 교황님 기도 지향_ 인간생명 존중

-인간 생명을 하느님의 선물로 인식하여 모든 단계에 있는 인간생명을 존중하고 보호하도록 기도합시다.

■7월 성경 통독

- 히브리인들에게 보낸 서간 8,1-13

■ 수●금 11시 평일 미사 장소: 소성당

■ 8월1일 토요일 미사 전례 : 꾸리아

- 꾸리아 월례회의 : 8/1(토) 9시, 교육관 106호

■ 제30차 북가주 성령대회

- 일 시 : 2025년 8월 8일 (토), 오전 8:30 - 오후 6:00
- 장 소 : 샌프란시스코 성 마이클 한인성당
  32 Broad st. San Francisco, CA
- 신청문의 : 성령 기도회, - 참가비: $30

■ 본당 한국학교 개강 안내

- 가을학기 시작 : 9월 6일 토요일 10시
- 1년간 수업료: $350

(한 가정에서 두 명의 자녀를 등록할 경우, 두 번째 자녀의 등록비는 $320입니다)

- 등록신청: 성 김대건 한국학교 이메일 참조
  (standrewkimks@gmail.com)

■2026년 견진성사 교리 교육

- 대상: 견진 신청자 및 재교육을 원하시는 신자분
- 주일반: 일요일 오전 9:30-10;30, 교육관 106호
- 평일반: 목요일 오후 8:00-9:00, 교육관 106호

■ 본당 도서실 상시 개방 및 책나눔 안내

- 교육관 2층에 위치한 도서실의 도서를 정리하고 편안한 공간으로 전면 개방합니다. 많이 이용해 주세요.
- 도서실 정리하고 남은 도서를 친교실 복도에 놓아두었으니 필요한신 분은 가져가세요.

■단체 모임 및 회의

- 평협회 단체장 모임: 7월 26일 오후 12:30
  교육관 106호

■구역 모임 및 회의

- 알라메다:7월 26일 오후 5:30 BB Bowl
- 구역장회의: 8월 2일 오후 12:30 교육관 106호

■ 빈첸시오회 지역사회 이웃돕기

- 문의: 이영길 안드레아(오일공-이구이-오팔일오)

■ 선종 봉사회 안내

- 문의: 장희숙 루시아(오일공-삼칠이-칠일일일)

■ 밥나눔 안내

- 문의 : 송성숙 아네스 자매님 (오일공-삼칠오- 오일사칠)

■차량 축복은 매월 4추차 주일 교중미사 후에 있습니다. 사무실로 신청해 주세요.

■ 감사합니다.

- 어제 황금빛 인생 야유회를 위해서 음식준비, 차량봉사 등을 해주신 모든 형제 자매님들에 감사드립니다.

8월 영명축일자 여러분 영명 축일을 진심으로 축하드립니다. (주보 3면 참조)



성당에 처음 오신 모든 분 환영합니다.

-사무실에 들려서 접수하시고 선물 받아가세요

■ 함께 기도해 주세요

조상희 마리아, 정화봉 로사, 최라파엘, 전옥분 크리스티나, 황정숙 말찌나, 천혜수 아네스, 임윤택 루시아 브루스아론조 발바라, 박숙모 아네스, 박인규 시몬, 김옥자 마리아, 임희숙 세트리다, 이수인 안드레아, 조지현 안젤라, 권영섭 요셉, 하숙연 베로니카, 신재극 스테파노, 이기석 보나벤투라, 김양산 마리아, 김학철 요한, 김영순 젬마

모든 것 안에 살아 계시는 하느님


박상진 요셉 신부
주교좌 죽림동 예수 성심 본당 보좌

'이미 그러나 아직' , 인간의 부족한 이성으로나마 하늘나라를 이해하는 데에 참 공감이 가는 표현입니다. 이 세상은 이미 하늘나라의 신비를 머금고 있음을, 동시에 아직 완전하지 않은 인간의 몸으로 하늘나라의 신비를 온전히 마주할 날을 향해 나아가고 있음을 의미하는 표현입니다.

우리 삶의 여정도 같은 맥락에서 이해할 수 있겠습니다. 이미 이 세상에 피투(被投)되어 존재하고 있지만, 동시에 죽음이라는 새로운 시작은 각자의 속도와 상황에 따라 다르게 다가오는 미래의 불확실한 시점입니다. 여기서 '나' 라는 존재를 나무에 비유해 보게 됩니다. 나무가 성장하는 것을 생각할 때, 지금의 나는 얼마나 많은 가지를 가지고 있고, 앞으로 얼마나 더 많은 가지를 뻗어낼 수 있을까요? 그리고 여기서 한 가지 물음을 던집니다. '나는, 나라는 나무의 모든 것을 인식하고 있는가?'

오늘 복음에서는 하늘나라를 비유한 이야기들을 들려줍니다. 예수님께서는 하늘나라를 밭에 숨겨진 보물, 좋은 진주를 찾는 상인, 온갖 종류의 고기를 모아들인 그물이라고 비유하십니다. 이 비유들을 관통하는 개념은 '모든 것' 입니다. '가진 것을 다 팔아 밭을 산 사람' , '가진 것을 모두 처분하여 좋은 진주를 산 상인' , '온갖 종류의 고기를 모아들여 가득 찬 그물' 이 그것입니다. 한편으로 이러한 차이도 느껴집니다. 보물이 숨겨진 밭이나 좋은 진주는 가진 모든 것을 대신하여 마땅한 값에 살 수 있는 반면에, 그물은 아무데나 던진다고 고기를 다 잡을 수 없다는 점입니다. 이는 우리 삶의 능동성과 수동성을 떠올리게 합니다. 우리는 삶을 능동적으로 일궈갈 수도 있지만, 주변의 영향으로 인해 수동적으로 희로애락을 체험할 수 있기도 한 것처럼 말입니다. 이렇게 나라는 나무는 알게 모르게 수많은 가지를 만들어냅니다.

능동과 수동을 오고 가며, 나라는 나무는 어떠한 모양으로든 자라나고 있습니다. 여기서 하늘나라를 마주하는 날이자 새로운 시작의 순간이 나라는 나무의 성장의 끝이라고 할 때, 나는 어떤 나무이고 싶은가요? 돌보지 못하여 어떤 가지가 다른 가지를 막아 속에서는 나뭇잎조차 내지 못한 그런 나무일지, 곧고 널리 뻗어 나뭇잎이 풍성한 나무일지 생각해 보게 됩니다.

그 안에서 능동과 수동, 피투성과 기투(企投)성, 그 모든 것을 포괄하는 생명의 주관자가 하느님이심을 깊이 새겨보게 됩니다. 하늘나라가 동떨어진 이야기나, 현재 고민할 필요가 없는 물음으로 여겨지지 않기를 빕니다. 나라는 나무를 건강하게 자라나게 하고 싶으신 하느님 아버지를 인식하며, 새것과 옛것을 포함하는 모든 것을 알아가는 우리가 되기를 빕니다. 나라는 나무를 하느님과 함께 가지치기하며, 상한 가지는 버리고 곧은 줄기는 더욱 튼튼하게 만듭시다. 그렇게 영육 간에 건강하게 하늘나라를 향해가는 우리 자녀들이 되기를 기도합니다. 춘천주보

♣ 8**월 영명 축일 명단** ※ 수정 사항 및 누락되신 분이 있으면 사무실로 알려주십시오.

날짜	성인	영명축일자	날짜	성인	영명축일자	날짜	성인	영명축일자
8/3	리디아	조미경, 손정옥, 차영화, 유윤미	8/15	마리아	조상희, 박영자, 박덕희, 김양산, 김옥자, 주정희, 나한별, 이현옥, 김옥준	8/21	그라시아	김정옥, 손순옥
						8/23	로사	이옥경, 정경아, 정화봉, 박민자
8/8	도미니코	김원조, 강길준		스텔라	정애리, 설승미, 한선영	8/25	파트리샤	이명련
	도미니카	성동화						
8/10	라우렌시오	허순구, 유병희, 허수원		레지나	조선덕, 임계분, 이옥선	8/27	모니카	명만희, 이가은
8/11	수산나	전문자, 송인숙, 강순배, 유진숙, 양윤경	8/16	세레나	박동신, 최영자, 윤춘주, 정승혜, 홍상미,			
	클라라	이수인, 김순희, 이욱경, 김남경, 권선, 박경림		헝거리 스테파노	김영길	8/28	이우구스티노	육승주, 유석
	팔로메나	부정숙	8/18	헬레나	박효영, 채용분, 한현자, 박정연, 신선아, 김옥희	8/29	사비나	윤순의, 김경희
8/13	본시아노	손영호	8/21	비오	윤장의, 이기하, 장재용			

■ **미사참례인원 / 지난 주 정성**

미 사 시 간	8시	11시	주일학교(학생)	총
미사참례인원	40	156		196

주일미사		2차 헌금		교무금	Bishop	감사헌금	성소	선교	빈첸시오
8시	교중미사	8시	교중미사						
[교무금] 정수영(1-5), 김영자(6-7), 이덕용(7), 최삼남(7), 박민자(1-6), 팽현팔(3-4), 김명환(7-9), 육승주(1-12), 김향진(7-9) 김관수(3-5), 김학철(6-8)					이덕용	황석민, 박진실	이덕용		

+미사지향

날 짜		지 향	봉 헌 자	날 짜		지 향	봉 헌 자
7/26(일)	연	이원진 야고보	가족	7/26(일)	생	채용분 헬레나	이에스터
	연	전안드레아/정시몬	전마리나 /아네스		생	채쥴리	이에스터
	연	정대업 벤자민	정혜경 데레사		생	조에드워드	조분도
	연	이호순 마리아	이에스터		생	조소피아	조분도
	연	김지성 에드워드	김케넷가족				
	연	김재성 제이슨	김지호 알렉쓰	7/28(화)	연	김아례 카타리나	가족
	연	천성배	천다니엘		연	이원진 야고보	가족
	연	유낙양 베로니카	가족		연	박종영 요한	박부기 안나
	연	윤 Dana 요한	가족		생	김동순 골롬바	송아네스
	연	김준철 어거스틴	김 젤뚜르다		생	황정숙 말찌나	김엘리사벳
	연	한동설 안젤로	가족				
	연	김아례 카타리나	가족	7/29(수)	연	김아례 카타리나	가족
	연	김아례 카타리나	박덕희 마리아		연	윤천호 바오로	윤세레나
	연	김아례 카타리나	이욱경 글라라		연	박종영 요한	박부기 안나
	연	이영선	이미애 아가다				
	연	황문환 마르코	황정숙 말찌나	7/30(목)	연	장대식 바오로	장루시아
	연	박종영 요한	박부기 안나		연	이용 요셉	이소지 마리나
	연	김라환 데레사	이진우 요한		연	김아례 카타리나	가족
	연	김엔디	이막달레나		연	박종영 요한	박부기 안나
	연	김엔디	염파트리샤				
	연	이금령 율리안나	염파트리샤	7/31(금)	연	김아례 카타리나	가족
					연	박종영 요한	박부기 안나
7/26(일)	생	권영섭 요셉	이에스터				
	생	김양산 마리아	김문환 베드로	8/1(토)	연	주봉진 요셉	주정희 마리아
	생	강윤희 보나	강순배 수산나		연	전안드레아/정야고보	전알렉산델/스텔라
	생	김나영 티아도라	김영선 안젤라		연	이원진 야고보	가족
	생	구혜순 안나	가족		연	장민우 베난시오	송아네스
	생	Michael 가정	김정옥 그라시아		연	김아례 카타리나	가족
	생	이병열 요셉/루시아 가정	박덕희 마리아		연	본당 선종 연령	선종봉사회
	생	Judy Lee	김아례 카타리나		연	이남희 세레나	이바오로 가정
	생	김명환 안드레아가정	김아례 카타리나		생	이한진 미카엘	이바오로 가정
	생	지영남 요한 가정	김아례 카타리나		생	이명국 바오로 가정	이바오로 가정
	생	조현석 프란치스코 가정	김아례 카타리나				
	생	신선아 헬레나 가정	김아례 카타리나				
	생	이기자 요안나 가정	김아례 카타리나				
	생	최온순 루시아 가정	김아례 카타리나				

Samuel Kim
건강 보험 전문 메디케어/메디칼
처방약 보조. ACA
무료상담 (510)418-0243
samkim515@gmail.com
CA Lic. #4474816

조미정 공인회계사
세금보고 및 회계감사
Business Consulting
☎ (925)803-0200
Fax (925)803-0204

김수정 부동산
김수정 나탈리아
Keller Williams
DRE 02049482
☎ (925)416-9249
soojung@juliakimhomes.com

폴김 부동산
주택/다세대 아파트/커머셜
☎(510)847-5837
DRE #01851957
paulkimhomes@gmail.com
LEGACY Real estate & Associates