오클랜드
성 김대건 한인 천주교회

ST. ANDREW KIM KOREAN CATHOLIC PASTORAL CENTER

주임신부 : 김학배 안젤로 오일공-이구이-칠이공공
사목회장 : 유인웅 다 윗 오일공-오팔오-칠육삼팔
이범준 요 셉 사일오-이육오-일오오사
평협회장 : 최대연 다니엘 오일공-이팔둘-이오팔공
사 무 장 : 조현석 프란치스코 오일공-육일공-칠육팔육

2026년 공동체 사목방향

젊은이들과 함께하는 희망의 공동체 **하느님 안에서 배려하는 공동체** **기도로 하나되는 공동체**

[(녹) 연중 제18주일] **2026년 8월 2일(제2196호)**

사무실: 6226 CAMDEN ST. OAKLAND, CA 94605
TEL 510-553-9434 **근무시간** : 화(5pm~8pm), 토/일(8am~4pm)
E-mail: standrewoak@gmail.com
홈페이지: WWW.OAKCC.ORG

주일학교	주일 오전 10시 30분 교육관 201호	
한국학교	토요일 오전 10시 ~ 오후 1시	
신심단체	레지오마리애	화 오후 6:00 / 수 오전 10:00
	성령기도회	토요일 오전 9시
	향심기도회	월요일 저녁 7시30분 온라인
성시간	첫 목요일 저녁 미사 후	

미사	주일미사	오전 8시 / 11시
	평일미사	화·목: 오후 7: 30 수·금·토: 오전 11:00
성사	고해성사	미사 30분 전
	병자성사	사무실/주임신부님 상시 신청
	혼배성사	사무실 신청
봉성체	매월 셋째 주 목요일	

제1독서 이사야서 55,1-3

◎ 주님, 당신 손을 펼치시어 저희를 은혜로 채워 주소서.

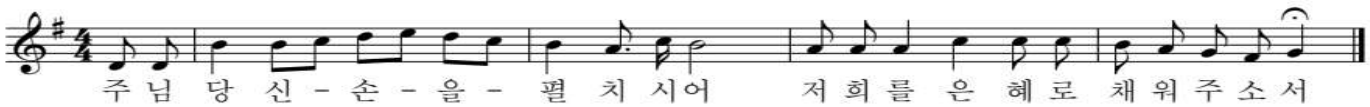

○ 주님은 너그럽고 자비하시며, 분노에 더디시고 자애가 넘치시네. 주님은 모두에게 좋으시며, 그 자비 모든 조물 위에 내리시네. ◎

○ 눈이란 눈이 모두 당신을 바라보고, 당신은 제때에 먹을 것을 주시나이다. 당신은 손을 펼치시어, 살아 있는 모든 것을 은혜로 채워 주시나이다. ◎

○ 주님은 가시는 길마다 의로우시고, 하시는 일마다 진실하시네. 주님은 당신을 부르는 모든 이에게, 진실하게 부르는 모든 이에게 가까이 계시네. ◎

제2독서 사도 바오로의 로마서 8,35.37-39

복음 환호송

◎ 알렐루야.

○ 사람은 빵만으로 살지 않고 하느님의 입에서 나오는 모든 말씀으로 산다.

◎ 알렐루야.

복 음 마태오 14,13-21

영성체송

주님은 하늘에서 마련하신 빵을 저희에게 주셨나이다. 그 빵은 누구에게나 맛이 있어 한없는 기쁨을 주었나이다.

[성가]	8시	입당	66	봉헌	215	성체	498	파견	61
	11시	입당	66	봉헌	215	성체	499, 496	파견	61

연중 제18주간	8월 2일(주일) 8시미사	8월 2일(주일) 교중미사	8월 4일(화)	8월 5일(수)	8월 6일(목)	8월 7일(금)	8월 8일(토)
미사해설	정미경 말가리다	황혜정 데레사	정미경 말가리다	이명련 파트리샤	장희숙 루시아	이은자 마트로나	
독 서	김원덕 시몬 김영선 안젤라	이창용 레이몬드 이경란 베로니카	정기환 레안델	이명란 아네스	이기자 요안나	정인경 가브리엘라	
제의방	이선미 에스터	정인경 가브리엘라	윤춘주 세레나	윤춘주 세레나	장희숙 루시아	정인경 가브리엘라	

공동체 소식

성당에서 분리수거를 잘 해 주세요(녹색통 : 음식물, 회색통 : 재활용, 고동색통 : 잡쓰레기).

■오늘은 연중 제18주일입니다. 만물의 시작이요 마침이신 하느님 아버지께서는 성자 그리스도를 통하여 우리를 아버지의 나라로 부르셨습니다. 우리 모두 이 세상의 불의에 굴복하지 않고 욕망과 이기심에서 벗어나 아버지께서 보시기에 가치 있는 것을 찾도록 합시다.

■8월 교황님 기도 지향_ 도시 복음화
- 익명성과 고독이 만연한 대도시에서 공동체 건설을 위한 창의적인 방법을 발견하여 복음 선포를 위한 새로운 길을 찾을 수 있도록 기도합시다.

■8월 성경 통독
- 히브리인들에게 보낸 서간 9,1-28

■성시간 : 8월 6일(목) : 저녁미사 후

■ 제30차 북가주 성령대회

보라, 내가 모든 것을 새롭게 만든다.

- 일 시 : 2025년 8월 8일 (토), 오전 8:30 - 오후 6:00
- 장 소 : 샌프란시스코 성 마이클 한인성당
  32 Broad st. San Francisco, CA
- 초청강사: 김대우 모세 신부님(수원교구 요당리 성지 전담)

※ **당일 토요일 본당 11시 미사는 없습니다.**

■ 본당 한국학교 개강 안내
- 가을학기 시작 : 9월 6일 토요일 10시
- 1년간 수업료: $350
- 등록신청: 성 김대건 한국학교 이메일 참조 (standrewkimks@gmail.com)

■2026년 견진성사 교리 교육

-8월 6일(목), 8월 9일(일) 견진성사 교리 교육은 휴강합니다.

■'2027 WYD 서울' 세계 청년대회 참가자 모집
- 일시: 2027년 7월 29일(목) ~8월 8일(주일), 10박 11일,
  교구대회: 춘천교구 27년 7월 29일(목) – 8월 2일(월)
  본대회: 서울 27년 8월 3일(화) – 8월 8일(일)
- 접수 및 문의: 사무실 *세부 사항은 추후에 안내

■단체 모임 및 회의
- 사목회의: 8월 9일 오후 12:30 교육관 106호

■구역 모임 및 회의
- 구역장회의: 8월 2일 오후 12:30 교육관 106호
- 실버구역: 8월 7일(금) 11시 미사후 사제관 뜰

■ 밥나눔 안내
- 오늘(8/2) 밥나눔은 서중부 여성 6차 꾸르실료 피정을 다녀온 자매님들이 신자 여러분들의 기도와 성원에 보답하고자 북어국을 준비하였습니다. (유진숙 수산나, 김남경 글라라, 송성숙 아네스, 문아영 힐데가르트, 박미아 마가렛, 이주혜 다리아, 이혜리 안나)
- 문의 : 송성숙 아네스 자매님 (오일공-삼칠오- 오일사칠)

₱ 성당에 처음 오신 모든 분 환영합니다.

-사무실에 들려서 접수하시고 선물 받아가세요

■ 함께 기도해 주세요

조상희 마리아, 정화봉 로사, 최라파엘, 전옥분 크리스티나, 황정숙 말찌나, 천혜수 아네스, 임윤택 루시아 브루스아론조 발바라, 박숙모 아네스, 박인규 시몬, 김옥자 마리아, 임희숙 세트리다, 이수인 안드레아, 조지현 안젤라, 권영섭 요셉, 하숙연 베로니카, 신재극 스테파노, 이기석 보나벤투라, 김양산 마리아, 김학철 요한, 김영순 젬마, 이은자 마트로나



₱ 8월 영명축일자

날짜	성인	영명축일자	날짜	성인	영명축일자	날짜	성인	영명축일자
8/3	리디아	조미경, 손정옥, 차영화, 유윤미	8/15	마리아	조상희, 박영자, 박덕희, 김양산, 김옥자, 주정희, 나한별, 이현옥, 김옥준	8/21	그라시아	김정옥, 손순옥
						8/23	로사	이옥경, 정경아, 정화봉, 박민자
8/8	도미니코	김원조, 강길준		스텔라	정애리, 설승미, 한선영	8/25	파트리샤	이명련
	도미니카	성동화						
8/10	라우렌시오	허순구, 유병희, 허수원		레지나	조선덕, 임계분, 이옥선	8/27	모니카	명만희, 이가은
8/11	수산나	전문자, 송인숙, 강순배, 유진숙, 양윤경	8/16	세레나	박동신, 최영자, 윤춘주, 정승혜, 홍상미,			
	클라라	이수인, 김순희, 이욱경, 김남경, 권선, 박경림		헝거리 스테파노	김영길	8/28	이우구스티노	육승주, 유석
	팔로메나	부정숙	8/18	헬레나	박호영, 채용분, 한현자, 박정연, 신선아, 김옥희	8/29	사비나	윤순의, 김경희
8/13	본시아노	손영호	8/21	비오	윤장의, 이기하, 장재용			



신호철 토마스 신부
총대리 겸 사무처장

너희가 그들에게 먹을 것을 주어라!



주님께서 외딴곳에 머물고 계셨을 때 백성들은 곳곳에서 몰려와 그분께 도움을 청합니다. 예수님께서는 많은 현실적 어려움에 시달리고 있는 그들을 보시고는 가엾은 마음이 드시어 병자들을 거두어 병을 고쳐주십니다. 그런데 저녁이 되자 제자들이 주님께 와서 말합니다. "여기는 외딴곳이고 날이 이미 저물었으니, 군중을 돌려보내시어 먹을 것을 알아서 찾도록 하시지요." 그러자 주님께서 제자들에게 대답하십니다. "그들을 보낼 필요가 없다. 너희가 그들에게 먹을 것을 주어라" (마태 14,16).

개인뿐 아니라 우리가 사는 세상에도 참 많은 문제와 어려움이 존재합니다. 특히 아무런 책임이나 자기 잘못 없이 고통당하는 사람들을 보면 우리도 덩달아 속상하고 화가 납니다. 그럴 때 흔히 우리는 이렇게 말합니다. "하느님은 뭐 하시나? 왜 이런 말도 안 되는 고난과 어려움을 그저 보고만 계시지?" 그러면서 기도합니다. "주님, 저들이 당하고 있는 고통을 얼른 끝내 주세요. 배고픈 사람들에게는 먹을 것을 주시고, 헐벗은 사람들에게는 입을 것을 주세요. 아픈 사람들에게는 약을 주시고, 전쟁에 시달리는 사람들에게는 평화를 주시고, 불의가 난무하는 세상에는 정의를 주세요. 하느님, 제발 꼭 들어 주세요." 그런데 이 기도에 하느님은 이렇게 응답하십니다. "너희가 주어라, 너희가 해 주어라."

사랑 자체이신 하느님께서는 세상의 고통과 아픔을 외면하지 않으십니다. 그분은 누구보다도 우리의 상처와 어려움을 잘 알고 계십니다. 그래서 그분은 우리를 위해 십자가를 지셨고, 우리를 위해 부서지고 쪼개진 성체가 되셨습니다. 지금도 여전히 십자가에 달려 계신 주님께서는 우리에게 명령하고 계십니다. "너희가 그들에게 먹을 것을 주어라. 나는 지금 십자가에 달려 손을 쓸 수 없으니 나 대신 너희가 주어라." 그러니 우리가 주님의 말씀대로 행동하고 실천하면 남자만도 오천 명이나 배불리 먹고, 남은 조각이 열두 광주리에 가득 찰 것입니다.

누군가는 이렇게 반문할지 모릅니다. "내 코가 석 자이고, 내 입 하나 채우기도 바쁜데, 어떻게 남에게 준다는 말입니까?" 혹시 그런 생각을 하고 계신다면 오늘 제2독서에 나오는 바오로 사도의 말씀을 기억합시다. "무엇이 우리를 그리스도의 사랑에서 갈라놓을 수 있겠습니까? 환난입니까? 역경입니까? 박해입니까? 굶주림입니까? 헐벗음입니까? 위험입니까? 칼입니까? 나는 확신합니다. 죽음도, 삶도, 천사도, 권세도, 현재의 것도, 미래의 것도, 권능도, 저 높은 곳도, 저 깊은 곳도, 그 밖의 어떠한 피조물도 우리 주 그리스도 예수님에게서 드러난 하느님의 사랑에서 우리를 떼어 놓을 수 없습니다" (로마 8,35.38-39). 그 어려운 일을 할 수 있는 것은 우리가 하느님을 사랑하기 때문입니다.

■ **미사참례인원 / 지난 주 정성**

미 사 시 간	8시	11시	주일학교(학생)	총
미사참례인원	31	165		196

주일미사		2차 헌금		교무금	Bishop	감사헌금	성소	선교	빈첸시오
8시	교중미사	8시	교중미사						
295	1,483			3,320	120	50	150		330
[교무금] 정기환(7-12), 이범준(8-12), 이재우(7-9), 조현석(7-12), 유인웅(7-9), 박정연(4-7), 박호영(8), 조덕행(7)					이범준	지창민	이범준, 김영희		김영희, 유인웅

+미사지향

날 짜		지 향	봉 헌 자	날 짜		지 향	봉 헌 자
8/2(일)	연	이원진 야고보	가족	8/2(일)	생	이혜자/희수 가정	김아례 카타리나
	연	전안드레아/정시몬	전마리나 /아네스		생	장철호 요한 아일랜드 가정	김아례 카타리나
	연	정대업 벤자민	정혜경 데레사		생	이은자 마트로나	신선아 헬레나
	연	이호순 마리아	이에스터		생	이은자 마트로나	김문환 베드로
	연	김지성 에드워드	김케넷가족		생	이은자 마트로나	탁구회
	연	김재성 제이슨	김지호 알렉쓰		생	이은자 마트로나	정레안렐/말가리다
	연	천성배	천다니엘				
	연	유낙양 베로니카	가족	8/4(화)	연	김아례 카타리나	가족
	연	윤 Dana 요한	가족		연	이원진 야고보	가족
	연	김준철 어거스틴	김 젤뚜르다		생	모든 본당 신부님들	채성일 토마스
	연	한동설 안젤로	가족		생	김동순 골롬바	송아네스
	연	김아례 카타리나	가족		생	조미경 리디아	김엘리사벳
	연	김아례 카타리나	임유지 비비안나		생	이은자 마트로나	조프란치스코
	연	김엔디	이막달레나				
	연	박추웅 안드레아	박정연 헬레가족	8/5(수)	연	김아례 카타리나	가족
	연	정율리안나/박요셉	가족		연	윤천호 바오로	윤세레나
	연	불쌍한 연옥영혼	김학철 요한		생	Ryab Wu	이야고보/카타리나
	연	지장숙 사비나	임유지 비비안나		생	심연자 데레사	윤세레나
	연	이건용 요셉	임유지 비비안나		생	이은자 마트로나	이에스터
	연	이홍태 알비나	이에스터				
	연	연옥영혼	이에스터	8/6(목)	연	장대식 바오로	장루시아
					연	이용 요셉	이소지 마리나
8/2(일)	생	권영섭 요셉	이에스터		연	김아례 카타리나	가족
	생	김양산 마리아	김문환 베드로		생	이연 베드로	이욱경클라라
	생	강윤희 보나	강순배 수산나		생	이영 크리스티나	이욱경클라라
	생	구혜순 안나	가족		생	이 라일라	이욱경클라라
	생	김원조 도미니코	김제랄드		생	이 준오비	이욱경클라라
	생	차영화 리디아	이명란 아네스		생	전문자 수산나	유윤미 리디아
	생	차영화 리디아	차아름 루시아		생	이정우	유윤미 리디아
	생	놈 반스(Norm Barnes)	차아름 루시아		생	정한나	유윤미 리디아
	생	김영희 엘리사벳	황정숙 말찌나		생	김다솜 아델라	유윤미 리디아
	생	정홍철 아우구스티노 신부님	정레안테/말가리다		생	이요셉/마트로나 가정	유성규 미카엘
	생	김남경 글라라	김정옥 그라시아				
	생	사목회	양안나	8/7(금)	연	김아례 카타리나	가족
	생	유윤미 리디아	김학철 요한		연	연옥영혼들	채성일 토마스
	생	추혜성 소피아 가정	김아례 카타리나				
	생	육아스팅/아가다 가정	김아례 카타리나	8/8(토)			
	생	김경년 베드로 가정	김아례 카타리나				

Samuel Kim
건강 보험 전문 메디케어/메디칼
처방약 보조. ACA
무료상담 (510)418-0243
samkim515@gmail.com
CA Lic. #4474816

조미정 공인회계사
세금보고 및 회계감사
Business Consulting
☎ (925)803-0200
Fax (925)803-0204

김수정 부동산
김수정 나탈리아
Keller Williams
DRE 02049482
☎ (925)416-9249
soojung@juliakimhomes.com

폴김 부동산
주택/다세대 아파트/커머셜
☎(510)847-5837
DRE #01851957
paulkimhomes@gmail.com
LEGACY Real estate & Associates