오클랜드
성 김대건 한인 천주교회

ST. ANDREW KIM KOREAN CATHOLIC PASTORAL CENTER

주임신부 : 김학배 안젤로 오일공-이구이-칠이공공
사목회장 : 유인웅 다 윗 오일공-오팔오-칠육삼팔
이범준 요 셉 사일오-이육오-일오오사
평협회장 : 최대연 다니엘 오일공-이팔둘-이오팔공
사 무 장 : 조현석 프란치스코 오일공-육일공-칠육팔육

2026년 공동체 사목방향

젊은이들과 함께하는 희망의 공동체 **하느님 안에서 배려하는 공동체** **기도로 하나되는 공동체**

[(녹) 연중 제19주일] **2026년 8월**
9일(제2197호)

사무실: 6226 CAMDEN ST. OAKLAND, CA 94605
TEL 510-553-9434 **근무시간** : 화(5pm~8pm), 토/일(8am~4pm)
E-mail: standrewoak@gmail.com
홈페이지: WWW.OAKCC.ORG

주 일 학 교	주일 오전 10시 30분 교육관 201호	
한 국 학 교	토요일 오전 10시 ~ 오후 1시	
신 심 단 체	레지오마리애	화 오후 6:00 / 수 오전 10:00
	성령기도회	토요일 오전 9시
	향심기도회	월요일 저녁 7시30분 온라인
성 시 간	첫 목요일 저녁 미사 후	

미 사	주 일 미 사	오전 8시 / 11시
	평 일 미 사	화·목: 오후 7: 30 수·금·토: 오전 11:00
성 사	고 해 성 사	미사 30분 전
	병 자 성 사	사무실/주임신부님 상시 신청
	혼 배 성 사	사무실 신청
봉성체	매월 셋째 주 목요일	

제1독서 열왕기 상권 19,9ㄱ.11-13ㄱ

◎ 주님, 저희에게 자비와 구원을 베풀어 주소서.

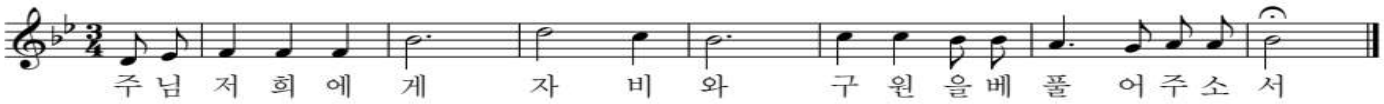

○ 하느님 말씀을 나는 듣고자 하노라. 당신 백성, 당신께 충실한 이에게, 주님은 진정 평화를 말씀하신다. 그분을 경외하는 이에게 구원이 가까우니, 영광은 우리 땅에 머물리라. ◎
○ 자애와 진실이 서로 만나고, 정의와 평화가 입을 맞추리라. 진실이 땅에서 돋아나고, 정의가 하늘에서 굽어보리라. ◎
○ 주님이 복을 베푸시어, 우리 땅이 열매를 내리라. 정의가 그분 앞을 걸어가고, 그분은 그 길로 나아가시리라. ◎

제2독서 사도 바오로의 로마서 9,1-5

복음 환호송

◎ 알렐루야.
○ 나 주님께 바라네. 주님 말씀에 희망을 두네.
◎ 알렐루야.

복 음 마태오 14,22-33

영성체송

예루살렘아, 주님을 찬미하여라. 주님은 기름진 밀로 너를 배불리신다.

[성가]	8시	입당	16	봉헌	217	성체	163	파견	69
	11시	입당	15	봉헌	221	성체	164, 166	파견	69

연중 제19주간	8월 9일(주일) 8시미사	8월 9일(주일) 교중미사	8월 11일(화)	8월 12일(수)	8월 13일(목)	8월 14일(금)	8월 15일(토)
미사해설	채성일 토마스	김미숙 말가리다	정미경 말가리다	황혜정 데레사	장희숙 루시아	이명란 아네스	성령 기도회
독 서	정일환 프란치스코 정영희 클라라	권창모 미카엘 황선희 세실리아	정기환 레안델	윤춘주 세레나	이기자 요안나	채성일 토마스	성령 기도회
제의방	이선미 에스터	정인경 가브리엘라	윤춘주 세레나	윤춘주 세레나	장희숙 루시아	정인경 가브리엘라	정인경 가브리엘라

공동체 소식

성당에서 분리수거를 잘 해 주세요(녹색통 : 음식물, 회색통 : 재활용, 고동색통 : 잡쓰레기).

■오늘은 연중 제19주일입니다. 전능하신 주 하느님께서는 모든 피조물을 다스리시고 우리의 믿음을 굳건하게 하십니다. 호수에서 파도에 시달리던 제자들처럼 우리도 인생과 역사 안에 살아계시는 주님을 알아 뵙고 어떠한 시련에도 의연하게 맞서며, 아버지께서 주시는 평화를 그리스도와 함께 누리도록 기도합시다.

■8월 교황님 기도 지향_ 도시 복음화

- 익명성과 고독이 만연한 대도시에서 공동체 건설을 위한 창의적인 방법을 발견하여 복음 선포를 위한 새로운 길을 찾을 수 있도록 기도합시다.

■성모 승천 대축일 미사 안내

- 8월 15일(토) 오전 11시
- 성모승천 대축일은 복되신 동정 마리아께서 영혼과 육신이 함께 하늘의 영광에 들어 올림을 받으심을 기념하는 대축일입니다. 성모님은 교회가 완성될 모습을 미리 보여 주는 시작이요 표징이며, 순례하는 하느님 백성에게는 확실한 희망과 위로가 되십니다.

■도형준 베드로 신부님 첫 미사 집전 및 안수

- 지난 7월 사제 서품을 받으신 도형준 베드로 신부님께서 **8월 23일(주일) 오전 11시 교중미사**를 집전하십니다. 미사 후에는 새 사제의 첫 축복인 안수가 있습니다.

■ 2027 서울 세계 청년대회(WYD) 참가자 모집

초대합니다!!

2027년 서울 세계청년대회를 준비하며 춘천교구 해외공동체 여러분께 인사드립니다.

춘천교구는 서울 세계청년대회를 앞두고 전 세계에서 찾아오는 청년 순례자들을 맞이하기 위해 춘천교구 교구대회를 준비하고 있습니다. 해외에 계신 춘천교구 공동체 여러분도 이 뜻깊은 여정에 함께 해주기 바랍니다.

- 2027 서울 세계 청년대회(WYD) 춘천교구 사무국-

※교구대회: 2027년 7월 29일(목) – 8월 2일(월)

-신청서를 제출해 주시면, 교구대회 프로그램, 이동 방법, 집결 본당, 홈스테이 안내 등 참가 준비에 필요한 정보를 순차적으로 안내해 드릴 예정입니다.

- 접수 및 문의: 본당 사무실

■ 대건회 하계 캠핑

- 일시 : 8월28일(금)-8월30일(일), 2박 3일
- 장소 : Anthony Chabot Park, #5

■2026년 견진성사 교리 교육

- 대상: 견진 신청자 및 재교육을 원하시는 신자분
- 주일반: 일요일 오전 9:30-10;30, 교육관 106호
- 평일반: 목요일 오후 8:00-9:00, 교육관 106호

■ 본당 한국학교 개강 안내

- 가을학기 시작 : 9월 5일 토요일 10시
- 1년간 수업료: $350
- 등록신청: 성 김대건 한국학교 이메일 참조 (standrewkimks@gmail.com)

■단체 모임 및 회의

- 사목회의: 8월 9일 오후 12:10 교육관 106호
- 안나요아킴: 8월 22일(토) 오후 12:00 친교실

■구역 모임 및 회의

- 구역장회의: 8월 2일 오후 12:30 교육관 106호
- 실버구역: 8월 7일(금) 11시 미사후 사제관 뜰
- 오클랜드: 8월 16일 오후 12:30 교육관 106호
- 캐스트로벨리: 8월 16일 오후 12:30 교육관 110호
- 샌리엔드로: 8월 16일 오후 12:30 교육관 202호
- 유니언: 8월 21일(금) 오후 5:00, 조에드몬드 댁

성당에 처음 오신 모든 분 환영합니다.

-사무실에 들려서 접수하시고 선물 받아가세요

■ 함께 기도해 주세요

조상희 마리아, 정화봉 로사, 최라파엘, 전옥분 크리스티나, 황정숙 말찌나, 천혜수 아네스, 임윤택 루시아 브루스아론조 발바라, 박숙모 아네스, 박인규 시몬, 김옥자 마리아, 임희숙 세트리다, 이수인 안드레아, 조지현 안젤라, 권영섭 요셉, 하숙연 베로니카, 신재극 스테파노, 이기석 보나벤투라, 김양산 마리아, 김학철 요한, 김영순 젬마, 이은자 마트로나

■ 미사참례인원 / 지난 주 정성

미 사 시 간	8시	11시	주일학교(학생)	총
미사참례인원	54	161		215

주일미사		2차 헌금		교무금	Bishop	감사 헌금	성소	선교	빈첸시오
8시	교중미사	8시	교중미사						
514	1,502			6,100	120		180	500	120
[교무금] 문영민(5-6), 천종욱(8), 이상훈(7-8), 전문자(8), 유윤미(8), 최몽렬(8), 김문환(8), 박미아(1-12), 황현숙(7-9), 이명환(8), 명광식(1-12), 조신원(8), 장정숙(7-9), 전진영(4-6), 조용숙(8), 이욱경(8), 채성일(7-8), 최경숙(5-6), 김옥준(5-6)					황혜정		송성숙, 황혜정, 이명란	이욱경	이명란, 이욱경



스승님은 참으로 하느님의 아드님이십니다.

이재헌 프란치스코 신부
솔올 성 요한 비얀네 본당 보좌

오늘 복음에서만 보더라도 예수님께서는 참 많은 일을 하십니다. 5천 명의 군중을 배불리 먹이시고 난 다음, (제자들이 힘들까 봐) 제자들을 재촉하시어 배를 타고 건너편으로 먼저 가게 하시고, 그동안에 당신께서는 군중을 돌려보내십니다(마태 14,22). 군중을 돌려보내신 뒤, 예수님께서는 따로 기도하시려고 산에 오르십니다. 그리고 저녁때가 되었는데도 혼자 산에 계셨습니다(14,23). 예수님께서는 새벽에 파도치는 호수 위를 걸으시어 제자들 쪽으로 가셨습니다(14,25). 물에 빠지는 베드로를 구하시고(14,31) 바람을 그치게 하셨습니다(14,32).

그런 예수님을 가장 가까이서 체험한 제자들은 자기들의 스승님이 참으로 하느님의 아드님이라고 고백하게 됩니다. 그러나 마태오 복음사가는 제자들이 예수님을 하느님의 아드님이라는 고백에 이르기까지 했던 말들 - "유령이다!" (14,26), "주님, 주님이시거든 저더러 물 위를 걸어오라고 명령하십시오." (14,28), "주님, 저를 구해 주십시오." (14,30) - 과 예수님께서 하신 말씀 - "용기를 내어라. 나다. 두려워하지 마라." (14,27), "오너라." (14,29), "이 믿음이 약한 자야, 왜 의심하였느냐?" (14,31) - 을 통해 우리가 신앙인으로서 가지고 있는 어려움에 대해서 다루고 있습니다.

풍파를 겪을 때 가지게 되는 두려움 때문에 우리의 믿음은 시험에 듭니다. 보이지 않는 하느님이 우리의 마음을 더욱더 산란하게 만듭니다. 인간적인 한계가 자꾸 우리의 신앙을 약하게 만듭니다. 그러나 그래도 신앙인은 그 상황 속에서도 하느님께 나아가려고 해야 합니다. 그것이 신앙이기 때문입니다.

하느님을 종종 의심한다고 해서 자책하지 마십시오. 제자들 또한 누구보다도 예수님 가까이서 기적을 체험하고도 예수님을 의심했습니다. 예수님께서 제자들을 포기하지 않은 것처럼 우리 또한 끝까지 포기하지 않으십니다.

우리가 두려울 때 손을 내밀면, 영원한 죽음에서조차 우리를 구해 주시는 그분께서 언제나 우리 손을 잡아 주십니다. 그러니 용기를 내십시오. 주님이십니다. 두려워하지 마십시오. 춘천주보



+미사지향

날 짜		지 향	봉 헌 자	날 짜		지 향	봉 헌 자
8/9(일)	연	이원진 야고보	가족	8/9(일)	생	김문환 베드로	안나요아킴
	연	전안드레아/정시몬	전마리나 /아네스		생	김영순 젬마	안나요아킴
	연	정대업 벤자민	정혜경 데레사		생	이은자 마트로나	신선아 헬레나
	연	이호순 마리아	이에스터		생	이은자 마트로나	김문환 베드로
	연	김지성 에드워드	김케넷가족		생	이은자 마트로나	탁구회
	연	김재성 제이슨	김지호 알렉쓰		생	이은자 마트로나	정레안델/말가리다
	연	천성배	천다니엘		생	이은자 마트로나	임희숙 세트리다
	연	유낙양 베로니카	가족		생	이은자 마트로나	이종규 미카엘/로사
	연	윤 Dana 요한	가족		생	이은자 마트로나	황데레사
	연	김준철 어거스틴	김 젤뚜르다		생	이은자 마트로나	김제날드/실비아
	연	한동설 안젤로	가족		생	이은자 마트로나	영원한 도움의 어머니
	연	김아례 카타리나	가족		생	이은자 마트로나	양안나
	연	김아례 카타리나	임유지 비비안나		생	이은자 마트로나	이정연 골롬바
	연	김아례 카타리나	이에스터		생	최몽열 타대오 가정	김아례 카타리나
	연	김엔디	이막달레나		생	조덕행 에드몬드 가정	김아례 카타리나
	연	김엔디	이에스터		생	주정희 마리아 가정	김아례 카타리나
	연	정율리안나/박요셉	가족		생	김명환 안드레아 가정	김아례 카타리나
	연	장민우 베난시오	이에스터		생	강신옥 안나	김아례 카타리나
	연	장민우 베난시오	황데레사		생	송병철 야고보 신부님	이에스터
8/9(일)	생	권영섭 요셉	이에스터	8/11(화)	연	김아례 카타리나	가족
	생	김양산 마리아	김문환 베드로		연	이원진 야고보	가족
	생	강윤희 보나	강순배 수산나		생	김동순 골롬바	송아네스
	생	구혜순 안나	가족		생	황성국 베드로	황선희 세실리아
	생	유진숙 수산나	이명란 아네스		생	이은자 마트로나	조프란치스코
	생	송인숙 수산나	이명란 아네스		생	권선 글라라	이베로니카
	생	송인숙 수산나	샌리안드로 구역				
	생	Michael 가정	김정옥 그라시아	8/12(수)	연	김아례 카타리나	가족
	생	카리타스 성가대	익명		연	윤천호 바오로	윤세레나
	생	성모회	양안나				
	생	유인웅 다윗 가정	이종규 미카엘/로사	8/14(목)	연	장대식 바오로	장루시아
	생	유인웅 다윗 가정	김아례 카타리나		연	이용 요셉	이소지 마리나
	생	김학철 요한	이종규 미카엘/로사		연	김아례 카타리나	가족
	생	이선희 막달레나	황데레사		연	강평길	황선희 세실리아
	생	황정숙 말찌나	황데레사		생	이요셉/마트로나 가정	유성규 미카엘
	생	이주혜 다리아	황데레사				
	생	박영자 마리아	샌리안드로 구역	8/14(금)	연	김아례 카타리나	가족
	생	박덕희 마리아	샌리안드로 구역				
	생	유혜진 안나	권마가렛	8/15(토)	연	주봉진 요셉	주정희 마리아
	생	이명숙 율리엣따	권마가렛		연	전안드레아/정야고보	전알렉산델/스텔라
	생	최정난 안나	권마가렛		연	이원진 야고보	가족
	생	이인국 Judtin	이 막달레나		연	장민우 베난시오	송아네스
	생	이인평 요셉	이 막달레나		연	김아례 카타리나	가족
	생	안기민 사도요한 신부님	안나요아킴		연	기혜숙 세레나	양미카엘
	생	고영남 안드레아	안나요아킴		연	박복임 마리아	이명란 아네스
	생	강수영 루시아	안나요아킴		연	염명선 말라리다	이명란 아네스
	생	이욱경 글라라	안나요아킴		생	전데레사	전알렉스
	생	조진행 바실리오	안나요아킴		생	전소영 마리나	전윤자 데레사
	생	조우송 요안나	안나요아킴		생	진석영 스텔라	전윤자 데레사
	생	임희숙 세트리나	안나요아킴		생	유혜선 마리아	이명란 아네스
	생	이영기 마태오	안나요아킴		생	주정희 마리아	이명란 아네스
	생	심연자 데레사	안나요아킴		생	주정희 마리아	익명

Samuel Kim
건강 보험 전문 메디케어/메디칼
처방약 보조. ACA
무료상담 (510)418-0243
samkim515@gmail.com
CA Lic. #4474816

조미정 공인회계사
세금보고 및 회계감사
Business Consulting
☎ (925)803-0200
Fax (925)803-0204

김수정 부동산
김수정 나탈리아
Keller Williams
DRE 02049482
☎ (925)416-9249
soojung@juliakimhomes.com

폴김 부동산
주택/다세대 아파트/커머셜
☎(510)847-5837
DRE #01851957
paulkimhomes@gmail.com
LEGACY Real estate & Associates