오클랜드
성 김대건 한인 천주교회

ST. ANDREW KIM KOREAN CATHOLIC PASTORAL CENTER

주임신부 : 김학배 안젤로 오일공-이구이-칠이공공
사목회장 : 유인웅 다 윗 오일공-오팔오-칠육삼팔
이범준 요 셉 사일오-이육오-일오오사
평협회장 : 최대연 다니엘 오일공-이팔둘-이오팔공
사 무 장 : 조현석 프란치스코 오일공-육일공-칠육팔육

2026년 공동체 사목방향

젊은이들과 함께하는 희망의 공동체 **하느님 안에서 배려하는 공동체** **기도로 하나되는 공동체**

[(녹) 연중 제20주일] **2026년 8월 16일(제2198호)**

사무실: 6226 CAMDEN ST. OAKLAND, CA 94605
TEL 510-553-9434 **근무시간** : 화(5pm~8pm), 토/일(8am~4pm)
E-mail: standrewoak@gmail.com
홈페이지: WWW.OAKCC.ORG

주일학교	주일 오전 10시 30분 교육관 201호	
한국학교	토요일 오전 10시 ~ 오후 1시	
신심단체	레지오마리애	화 오후 6:00 / 수 오전 10:00
	성령기도회	토요일 오전 9시
	향심기도회	월요일 저녁 7시30분 온라인
성시간	첫 목요일 저녁 미사 후	

미 사	주 일 미 사	오전 8시 / 11시
	평 일 미 사	화·목: 오후 7: 30 수·금·토: 오전 11:00
성 사	고 해 성 사	미사 30분 전
	병 자 성 사	사무실/주임신부님 상시 신청
	혼 배 성 사	사무실 신청
봉성체	매월 셋째 주 목요일	

제1독서 이사야서 56,1.6-7

◎ 하느님, 모든 민족들이 당신을 찬송하게 하소서.

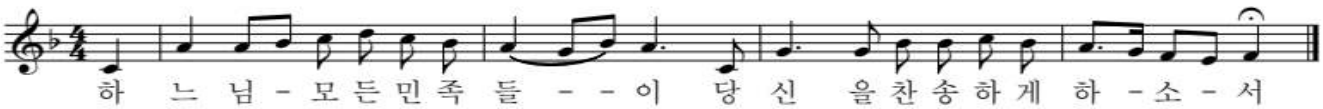

○ 하느님은 자비를 베푸시고 저희에게 복을 내리소서. 당신 얼굴을 저희에게 비추소서. 당신의 길을 세상이 알고, 당신의 구원을 만민이 알게 하소서. ◎

○ 당신이 민족들을 올바로 심판하시고, 세상의 겨레들을 이끄시니, 겨레들이 기뻐하고 환호하리이다. ◎

○ 하느님, 민족들이 당신을 찬송하게 하소서. 모든 민족들이 당신을 찬송하게 하소서. 하느님은 우리에게 복을 내리시리라. 세상 끝 모든 곳이 그분을 경외하리라. ◎

제2독서 사도 바오로의 로마서 11,13-15.29-32

복음 환호송

◎ 알렐루야.

○ 예수님은 하늘 나라의 복음을 선포하시고 백성 가운데 병자들을 모두 고쳐 주셨네.

◎ 알렐루야.

복 음 마태오 15,21-28

영성체송

주님께는 자애가 있고 풍요로운 구원이 있네.

[성가]	8시	입당	78	봉헌	219	성체	180	파견	77
	11시	입당	78	봉헌	340	성체	182, 188	파견	77

연중 제20주간	8월 16일(주일) 8시미사	8월 16일(주일) 교중미사	8월 18일(화)	8월 19일(수)	8월 20일(목)	8월 21일(금)	8월 22일(토)
미사해설	이명란 아네스	채성일 토마스	정미경 말가리다	이명련 파트리샤	장희숙 루시아	이명란 아네스	안나 요아킴
독 서	정기환 레안델 정미경 말가리다	최대연 다니엘 이정연 골롬바	정기환 레안델	윤춘주 세레나	이기자 요안나	채성일 토마스	안나 요아킴
제의방	이선미 에스터	정인경 가브리엘라	윤춘주 세레나	윤춘주 세레나	장희숙 루시아	정인경 가브리엘라	이성연 베로니카

공동체 소식

성당에서 분리수거를 잘 해 주세요(녹색통 : 음식물, 회색통 : 재활용, 고동색통 : 잡쓰레기).

■오늘은 연중 제20주일입니다. 자신을 한없이 낮추며 자비를 청한 가나안 여인의 믿음을 본받읍시다. 하느님께서는 마음이 온유하시고 겸손하신 성자의 낮추심으로 구원 계획을 이루셨습니다. 우리도 겸손한 마음으로, 영원히 변하지 않는 아버지의 사랑을 우리의 말과 행동으로 끊임없이 증언하도록 합시다.

■8월 교황님 기도 지향_ 도시 복음화
- 익명성과 고독이 만연한 대도시에서 공동체 건설을 위한 창의적인 방법을 발견하여 복음 선포를 위한 새로운 길을 찾을 수 있도록 기도합시다.

■도형준 베드로 신부님 첫 미사 집전 및 안수
- 지난 7월 사제 서품을 받으신 도형준 베드로 신부님께서 **8월 23일(주일) 오전 11시 교중미사**를 집전하십니다. 미사 후에는 새 사제의 첫 축복인 안수가 있습니다.

■ 2027 서울 세계 청년대회(WYD) 참가자 모집

※교구대회: 2027년 7월 29일(목) – 8월 2일(월)

-신청서를 제출해 주시면, 교구대회 프로그램, 이동 방법, 집결 본당, 홈스테이 안내 등 참가 준비에 필요한 정보를 순차적으로 안내해 드릴 예정입니다.
- 접수 및 문의: 본당 사무실

※본대회: 서울 2027년 8월 3일(화) – 8월 8일(일)

■ 본당 이전 진행 사항 안내
- 본당 이전 예정일이 이전 예정 성당 내부 및 교구와의 의견 조율등의 문제로 지체되어 약 1달가량 미루어 질 것 같습니다. (이사 10월 초 예상)
- 지난 8월 13일(목) 이전 예정 성당 책임 신부님, 관계자 등과 오클랜드 교구장님의 미팅이 있었습니다.

*성당 주차장에 모아둔 정리 물품은 이사 전 기간을 정해서 필요하신 분이 가져가는 기간을 공지할 계획입니다. 불가피하게 먼저 가져가실 분은 사무실에 말씀해 주시고 가져가세요.

■주일 학교 '2026 가을 학기 신청 + 영어 미사'
- 영어 미사: 오전 10:30 - 11:20 (소성당)
- 교리 시간: 오전 11:30 – 12:15 (대건관 1호, 3호)
- 대상: 1학년 – 12학년, 첫 영성체반 모집
- 기간: 9/6/26 – 12/13/26 예정
- 등록비: $40/1자녀, $60/2자녀
- 신청서와 등록비 접수:사무실
- 문의:교육분과장_오자영 효주 아녜스 (오일공-사공육-이삼오사)
  교감_이가은 모니카 (칠공칠-삼사이-공구육팔)

■ 본당 한국학교 개강 안내
- 가을학기 시작 : 9월 5일 토요일 10시
- 교실: 대건관 1, 2, 3, 4 호
- 1년간 수업료: $350
- 등록신청: 성 김대건 한국학교 이메일 참조 (standrewkimks@gmail.com)

■한가위 합동위령 미사 봉헌 접수
- 접수 기간: 8월 23일(일)부터 9월 13일(일)까지
- 한가위 합동 위령 미사 봉헌일: 9월 20일 교중미사 중
- 접수: 이선미 에스터

※위령미사 지향 명단은 신부님이 직접 쓰시니 기간을 엄수해 주세요.

■밥나눔 안내

-오늘 밥나눔: 성령기도회에서 성령대회를 후원해 주신 모든 분께 감사하는 마음으로 준비했습니다.

-8/23(일) 밥나눔: 밥나눔팀에서 도형준 신부님의 첫 본당 미사 집전에 감사하는 마음으로 준비합니다.

■단체 모임 및 회의
- 울뜨레아: 8월 23일(일) 오후 12:30 교육관 201호
- 안나요아킴: 8월 29일(토) 오후 12:00 친교실

■구역 모임 및 회의
- 오클랜드: 8월 16일 오후 12:30 교육관 106호
- 캐스트로벨리: 8월 16일 오후 12:30 교육관 110호
- 라스모어: 8월 16일 오후 12:30 교육관 201호
- 샌리엔드로: 8월 16일 오후 12:30 교육관 202호
- 콘트라코스타: 8월 22일(토) 오후 5:00 한요셉댁
- 유니언: 8월 21일(금) 오후 5:00, 조에드몬드 댁
- 리치몬드: 8월 23일 오후 12:30 교육관 106호

■본당 수입/지출 현황
- 7월 본당 재정 보고

- 26년 1월~7월 수입/지출 누적

* 자세한 내역은 친교실 게시판을 참조해주세요.

■ 대건회 하계 캠핑
- 일시 : 8월28일(금)-8월30일(일), 2박 3일
- 장소 : Anthony Chabot Park, #5

■2026년 견진성사 교리 교육
- 대상: 견진 신청자 및 재교육을 원하시는 신자분
- 주일반: 일요일 오전 9:30-10;30, 교육관 106호
- 평일반: 목요일 오후 8:00-9:00, 교육관 106호

■ 선종 봉사회 안내
- 문의: 장희숙 루시아(오일공-삼칠이-칠일일일)

✝ 성당에 처음 오신 모든 분 환영합니다.
-사무실에 들려서 접수하시고 선물 받아가세요

■ 함께 기도해 주세요

조상희 마리아, 정화봉 로사, 최라파엘, 전옥분 크리스티나, 황정숙 말찌나, 천혜수 아네스, 임윤택 루시아 브루스아론조 발바라, 박숙모 아네스, 박인규 시몬, 김옥자 마리아, 임희숙 세트리다, 이수인 안드레아, 조지현 안젤라, 권영섭 요셉, 하숙연 베로니카, 신재극 스테파노, 이기석 보나벤투라, 김양산 마리아, 김학철 요한, 김영순 젬마, 이은자 마트로나



박관욱 안토니오 신부
솔모루 그리스도의 성체와 성혈 본당 보좌

주님의 식탁에 초대받은 우리



작년에 흥행했던 드라마 '폭싹 속았수다' 에는 명대사가 참 많았습니다. 그중에서도 많은 사람들이 공감하며 웃음을 터뜨렸던 대사가 있지요. 오직 한 사람, 오애순만 바라보며 지극정성으로 아내를 챙기는 아들 양관식을 향해, 시어머니 권계옥은 이렇게 농담 섞인 한탄을 내뱉습니다. "개가 나아, 개가."

이 대사가 많은 공감을 얻을 정도로, 요즘은 반려동물을 가족처럼 여기는 시대인 것 같습니다. 단순히 집을 지키는 동물이 아니라, 함께 살아가는 가족이자 평생의 친구로 받아들이는 사람들이 많지요. 심지어는 혈육보다 반려동물을 더 귀하게 여기는 경우도 있습니다. 잔소리나 비판 없이 나를 있는 그대로 반겨주며 언제나 내 편이 되어주는 존재이기 때문일 것입니다.

하지만 아무리 반려동물을 사랑한다 하더라도, 그것이 가족에 대한 사랑을 뛰어넘을 수는 없습니다. 왜냐하면 진정한 사랑은 단순히 예뻐하고 아껴주는 것에서 끝나지 않고, 서로의 부족함을 품고 희생하며 자신의 삶을 내어주는 것이기 때문입니다. 하느님께서는 우리가 사랑을 잘 이해할 수 있도록 가족을 선물로 주셨습니다. 부모와 자녀, 형제자매가 서로를 위해 헌신하고 희생하는 모습을 통해 우리는 '아버지' 하느님의 사랑을 배워 갑니다.

이러한 맥락에서 오늘 복음을 바라보면, 참 매정해 보였던 예수님의 모습이 다르게 보입니다. 절박한 마음으로 찾아온 가나안 여인을 예수님께서 강아지에 비유하신 이유는, 그를 모욕하거나 밀어내기 위해서가 아니라, 오히려 하느님의 자녀로 이끌어 주기 위해서였습니다.

예수님의 말씀대로 무엇인가 필요해서 예수님을 찾아온 여인의 처지는 식탁 밑의 강아지와도 같았습니다. 자녀들과 함께하는 식사 자리는 함께 밥을 먹으며 대화도 나누고 서로의 사랑을 확인하는 자리이지만, 식탁 밑의 강아지는 그저 배를 채우기만을 바라지요. 여인은 자신이 하느님의 사랑도 모르고, 사랑을 받아들일 수 있는 여유도 없는 처지임을 직시해야 했습니다.

여인은 "강아지들도 주인의 상에서 떨어지는 부스러기는 먹습니다." 라고 대답합니다. 이는 자신의 처지를 인정하면서도 예수님의 자비를 믿고 청하는 겸손의 고백이었습니다. 그 믿음을 보신 예수님께서는 딸을 치유해 주셨습니다. 여인이 얻은 가장 큰 선물은 딸의 치유만이 아니라, 자신도 하느님의 사랑받는 자녀임을 깨닫게 된 것이었습니다.

가나안 여인에게서 우리의 모습을 발견합니다. 우리 역시 때로는 하느님보다 다른 것에 더 마음을 두고, 사랑을 구하기보다 필요한 것만 청하며 살아갑니다. 그러나 주님께서는 그런 우리도 여전히 자녀로 바라보십니다. 하느님의 자녀인 우리에게 필요한 것은 자존심이 아니라 겸손이겠지요. 있는 그대로의 모습을 주님 앞에 내어놓고, 그분께서 마련하신 자비의 식탁으로 나아가야 하겠습니다. 늘 우리를 위한 구원의 밥상을 차려놓고 기다리시는 주님께 응답하며, 이번 한 주간 식탁 밑의 강아지가 아닌 주님의 자녀로 살아보시기 바랍니다. 촛불 주보

■ **미사참례인원 / 지난 주 정성**

미 사 시 간	8시	11시	주일학교(학생)	총
미사참례인원	36	173		209

주일미사		2차 헌금		교무금	Bishop	감사 헌금	성소	선교	빈첸시오
8시	교중미사	8시	교중미사						
[교무금] 강시구(5-8), 조우송(8), 김영길(8), 황정기(7-12), 최삼남(8), 최윤기(8), 이명국(8)					최윤기		최윤기		조우송

+미사지향

날 짜		지 향	봉 헌 자	날 짜		지 향	봉 헌 자
8/16(일)	연	이원진 야고보	가족	8/18(화)	연	김아례 카타리나	가족
	연	전안드레아/정시몬	전마리나 /아네스		연	이원진 야고보	가족
	연	정대업 벤자민	정혜경 데레사		생	이은자 마트로나	조프란치스코
	연	이호순 마리아	이에스터		생	이연 베드로	이욱경클라라
	연	김지성 에드워드	김케넷가족		생	이영 크리스티나	이욱경클라라
	연	김재성 제이슨	김지호 알렉쓰		생	백 카렌	이욱경클라라
	연	천성배	천다니엘		생	양 웨인	이욱경클라라
	연	유낙양 베로니카	가족		생	배영자 젬마	이야고보/카타리나
	연	윤 Dana 요한	가족		생	채용분 헬레나	이에스터
	연	김준철 어거스틴	김 젤뚜르다		생	채용분 헬레나	채쥴리아
	연	한동설 안젤로	가족		생	박호영 헬레나	이에스터
	연	김아례 카타리나	가족		생	박호영 헬레나	채쥴리아
	연	김엔디	이막달레나		생	신선아 헬레나	가족
	연	김순기 루갈다	이에스터				
	연	황익주 빈센트	황현숙 아그네스	8/19(수)	연	윤천호 바오로	윤세레나
	연	김규성 분도	정요한/가브리엘라		생	John Shim	심연자 데레사
8/16(일)	생	권영섭 요셉	이에스터	8/20(목)	연	장대식 바오로	장루시아
	생	김양산 마리아	김문환 베드로		연	이용 요셉	이소지 마리나
	생	강윤희 보나	강순배 수산나		생	이요셉/마트로나 가정	유성규 미카엘
	생	Michael 가정	김정옥 그라시아		생	이은자 마트로나	이기자 요안나
	생	카리타스 성가대	익명		생	도형준 베드로	이기자 요안나
	생	유인웅 다윗 가정	이종규 미카엘/로사		생	이정은 데레사 가정	이기자 요안나
	생	김학철 요한	이종규 미카엘/로사				
	생	홍상미 세레나	이명란 아네스	8/21(금)	연	이홍태 알비나	이에스터
	생	윤춘주 세레나	이명란 아네스		연	정연희 마리아	채쥴리아
	생	김영길 헝가리 스테파노	샌리안드로 구역		연	유주호	채쥴리아
	생	박호영 헬레나	이명란 아네스		생	이은자 마트로나	정가브리엘라
	생	김옥희 헬레나	이명란 아네스		생	이은자 마트로나	채쥴리아
	생	권마가렛 가정	가족				
	생	신기수 크리스티나	양안나	8/22(토)	연	주봉진 요셉	주정희 마리아
	생	김상실 가를로	김상실 가를로		연	전안드레아/정야고보	전알렉산델/스텔라
	생	성당 봉사자들	김상실 가를로		연	이원진 야고보	가족
	생	이은자 마트로나	신선아 헬레나		연	장민우 베난시오	송아네스
	생	이은자 마트로나	김문환 베드로		생	김정옥 그라시아	이야고보/카타리나
	생	이은자 마트로나	탁구회		생	이재용 루도비꼬	이야고보/카타리나
	생	이은자 마트로나	정레안델/말가리다		생	John Shim	심연자 데레사
	생	이은자 마트로나	임희숙 세트리다		생	이기하 비오	이야고보/카타리나
	생	이은자 마트로나	이종규 미카엘/로사		생	이은자 마트로나	익명
	생	이은자 마트로나	영원한 도움의 어머니				
	생	이은자 마트로나	이선희 막달레나				
	생	이은자 마트로나	이베로니카				
	생	이은자 마트로나	유진숙 수산나				
	생	이은자 마트로나	임유지 비비안나				
	생	이은자 마트로나	심데레사				

Samuel Kim
건강 보험 전문 메디케어/메디칼
처방약 보조. ACA
무료상담 (510)418-0243
samkim515@gmail.com
CA Lic. #4474816

조미정 공인회계사
세금보고 및 회계감사
Business Consulting
☎ (925)803-0200
Fax (925)803-0204

김수정 부동산
김수정 나탈리아
Keller Williams
DRE 02049482
☎ (925)416-9249
soojung@juliakimhomes.com

폴김 부동산
주택/다세대 아파트/커머셜
☎(510)847-5837
DRE #01851957
paulkimhomes@gmail.com
LEGACY Real estate & Associates