오클랜드
성 김대건 한인 천주교회

ST. ANDREW KIM KOREAN CATHOLIC PASTORAL CENTER

주임신부 : 김학배 안젤로 오일공-이구이-칠이공공
사목회장 : 유인웅 다 윗 오일공-오팔오-칠육삼팔
이범준 요 셉 사일오-이육오-일오오사
평협회장 : 최대연 다니엘 오일공-이팔둘-이오팔공
사 무 장 : 조현석 프란치스코 오일공-육일공-칠육팔육

2026년 공동체 사목방향

젊은이들과 함께하는 희망의 공동체 하느님 안에서 배려하는 공동체 기도로 하나되는 공동체

[(녹) 연중 제21주일] **2026년 8월 23일(제2199호)**

사무실: 6226 CAMDEN ST. OAKLAND, CA 94605
TEL 510-553-9434 **근무시간** : 화(5pm~8pm), 토/일(8am~4pm)
E-mail: standrewoak@gmail.com
홈페이지: WWW.OAKCC.ORG

주일학교	주일 오전 10시 30분 교육관 201호	
한국학교	토요일 오전 10시 ~ 오후 1시	
신심단체	레지오마리애	화 오후 6:00 / 수 오전 10:00
	성령기도회	토요일 오전 9시
	향심기도회	월요일 저녁 7시30분 온라인
성시간	첫 목요일 저녁 미사 후	

미사	주일미사	오전 8시 / 11시
	평일미사	화·목: 오후 7: 30 수·금·토: 오전 11:00
성사	고해성사	미사 30분 전
	병자성사	사무실/주임신부님 상시 신청
	혼배성사	사무실 신청
봉성체	매월 셋째 주 목요일	

제1독서 이사야서 22,19-23

◎ 주님, 당신 자애 영원하시니 손수 빚으신 것들 저버리지 마소서.

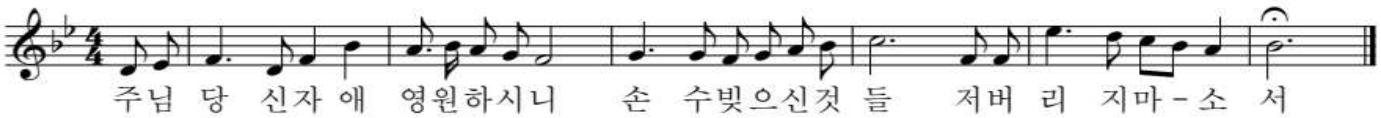

○ 주님, 제 마음 다하여 당신을 찬송하나이다. 제 입의 말씀을 들어 주시기에, 천사들 앞에서 찬미 노래 부르나이다. 거룩한 성전 앞에 엎드리나이다. ◎

○ 당신은 자애롭고 진실하시니, 당신 이름 찬송하나이다. 제가 부르짖던 날, 당신이 응답하시고, 저를 당당하게 세우시니, 제 영혼에 힘이 솟았나이다. ◎

○ 주님은 높이 계셔도 낮은 이를 굽어보시고, 멀리서도 교만한 자를 알아보시나이다. 주님, 당신 자애는 영원하시옵니다. 당신 손수 빚으신 것들 저버리지 마소서. ◎

제2독서 사도 바오로의 로마서 11,33-36

복음 환호송

◎ 알렐루야.

○ 너는 베드로이다. 내가 이 반석 위에 내 교회를 세우리니 저승의 세력도 교회를 이기지 못하리라.

◎ 알렐루야.

복 음 마태오 16,13-20

영성체송

주님, 땅은 당신이 내신 열매로 가득하옵니다. 당신은 땅에서 양식을 거두게 하시고, 인간의 마음 흥겹게 하는 술을 주시나이다.

[성가]									
	8시	입당	59	봉헌	511	성체	159	파견	82
	11시	입당	59	봉헌	507	성체	171, 502	파견	82

연중 제21주간	8월 23일(주일) 8시미사	8월 23일(주일) 교중미사	8월 25일(화)	8월 26일(수)	8월 27일(목)	8월 28일(금)	8월 29일(토)
미사해설	정미경 말가리다	김미숙 말가리다	정미경 말가리다	이정연 골롬바	장희숙 루시아	황혜정 데레사	제대회
독 서	강신호 요한 차아름 루시아	최윤기 유스티노 오자영 아네스	정기환 레안델	윤춘주 세레나	이기자 요안나	이명련 파트리샤	제대회
제의방	이선미 에스터	이성연 베로니카	윤춘주 세레나	윤춘주 세레나	장희숙 루시아	정인경 가브리엘라	황선희 세실리아

공동체 소식

성당에서 분리수거를 잘 해 주세요(녹색통 : 음식물, 회색통 : 재활용, 고동색통 : 잡쓰레기).

■오늘은 연중 제21주일입니다. "스승님은 살아 계신 하느님의 아드님 그리스도이십니다." 지혜의 샘이신 하느님 아버지께서는 베드로 사도의 겸손한 증언으로 우리 믿음의 기초를 놓으셨습니다. 모든 이에게 성령의 빛을 비추시어, 나자렛 예수님을 살아 계신 하느님의 아드님으로 알아 뵙고 살아 있는 돌이 되어 교회를 이루게 하시는 하느님을 찬양합시다.

■8월 교황님 기도 지향_ 도시 복음화
- 익명성과 고독이 만연한 대도시에서 공동체 건설을 위한 창의적인 방법을 발견하여 복음 선포를 위한 새로운 길을 찾을 수 있도록 기도합시다.

■도형준 베드로 신부님 첫 미사 집전 및 안수
- 오늘 첫 미사를 집전해 주신 도형준 베드로 신부님께서 미사 후 새 사제의 첫 축복인 안수를 해 주시겠습니다.

■봉성체 안내
- 8월 27일 목요일에 있습니다. 환자 봉성체 원하시는 분은 사무실로 신청해주세요.

■8월 29일 토요일 미사전례 : 제대회

■'2027 WYD 서울' 세계 청년대회 참가자 모집
-일시: 2027년 7월 29일(목) ~8월 8일(주일), 10박 11일,
▶교구대회: 춘천교구 27년 7월 29일(목) – 8월 2일(월)
▶본대회: 서울 27년 8월 3일(화) – 8월 8일(일)

<교구대회>
- 첫째날(7/29) '일치의 날': 환영과 만남
- 둘째날(7/30) '평화와 찬미의 날': 지구 단위 행사
- 셋째날(7/31) '신앙의 날': 교구 단위 행사
- 넷째날(8/1) '공동체의날': 본당 단위 행사
- 다섯째날(8/2) '파견의 날': 환송

신청서를 제출해 주시면, 교구대회 프로그램, 이동 방법, 집결 본당, 홈스테이 안내 등 참가 준비에 필요한 다양한 정보를 순차적으로 안내해 드릴 예정입니다.
- 문의 및 접수: 본당 사무실,

■주일 학교 '2026 가을 학기 신청 + 영어 미사'
- 영어 미사: 오전 10:30 - 11:20 (소성당)
- 교리 시간: 오전 11:30 – 12:15 (대건관 1호, 3호)
- 대상: 1학년 – 12학년, 첫 영성체반 모집
- 기간: 9/6/26 – 12/13/26 예정
- 등록비: $40/1자녀, $60/2자녀
- 신청서와 등록비 접수:사무실
- 문의:청소년분과장_오자영 효주 아녜스 (오일공-사공육-이삼오사)
  대표교사_이가은 모니카 (칠공칠-삼사이-공구육팔)

■ 본당 한국학교 개강 안내
- 가을학기 시작 : 9월 5일 토요일 10시
- 교실: 대건관 1, 2, 3, 4 호
- 1년간 수업료: $350
- 등록신청: 성 김대건 한국학교 이메일 참조 (standrewkimks@gmail.com)

■한가위 미사 봉헌 접수
- 접수 기간: 8월 23일(일)부터 9월 13일(일)까지
- 한가위 합동 위령 미사 봉헌일: 9월 20일 교중미사 중
- 접수: 이선미 에스터

※위령미사 지향 명단은 신부님이 직접 쓰시니 기간을 엄수해 주세요.

■ 2026년 차우타우카(Chautauqua)
-일정: 2026년 10월 17일(토) 오전 9:30부터 오후 2:00까지
-장소: Cathedral of Christ the Light
-퍼레이드, 미사, 다양한 문화 음식과 공연 등으로 구성
※ 차우타우카를 위한 장구 연습은 9월 6일부터 사제관 뜰에서 있습니다.

■ 밥나눔 안내
-오늘 밥나눔은 밥나눔팀에서 도형준 신부님의 첫 본당 미사 집전에 감사하는 마음으로 준비했습니다.

■단체 모임 및 회의
- 울뜨레아: 8월 23일(일) 오후 1:30 교육관 201호
- 안나요아킴: 8월 29일(토) 오후 12:00 친교실

■구역 모임 및 회의
- 리치몬드: 8월 23일 오후 1:00 교육관 106호

■ 대건회 하계 캠핑
- 일시 : 8월28일(금)-8월30일(일), 2박 3일
- 장소 : Anthony Chabot Park, #5

■2026년 견진성사 교리 교육
- 주일반: 일요일 오전 9:30-10;30, 교육관 106호
- 평일반: 목요일 오후 8:00-9:00, 교육관 106호

■본당 전임 안기민 사도요한 신부님께서 8/11일 자로 '좋은이웃 상담소장 겸 가톨릭회관 관장'으로 발령을 받으셨습니다.

▶성당 주차장에 모아둔 정리 물품은 이사 전 기간을 정해서 필요하신 분이 가져가는 기간을 공지할 계획입니다. 불가피하게 먼저 가져가실 분은 사무실에 말씀해 주시고 가져가세요.

■ 선종 봉사회 안내
- 문의: 장희숙 루시아(오일공-삼칠이-칠일일일)

성당에 처음 오신 모든 분 환영합니다.
-사무실에 들려서 접수하시고 선물 받아가세요

■ 함께 기도해 주세요

조상희 마리아, 정화봉 로사, 최라파엘, 전옥분 크리스티나, 황정숙 말찌나, 천혜수 아네스, 임윤택 루시아 브루스아론조 발바라, 박숙모 아네스, 박인규 시몬, 김옥자 마리아, 임희숙 세트리다, 이수인 안드레아, 조지현 안젤라, 권영섭 요셉, 하숙연 베로니카, 신재극 스테파노, 이기석 보나벤투라, 김양산 마리아, 김학철 요한, 김영순 젬마, 이은자 마트로나



정윤식 고르넬리오 신부
철원 주님 공현 본당 주임



찬미 예수님! 요즘 젊은이들이 연애할 때는 과거와는 다른 사귐의 단계가 있답니다. 어른들은 잘 모르겠지만 사귀기 전과 사귐 사이에 '썸' 이라는 기간입니다. 이 기간은 정식으로 사귀는 것은 아니지만 호감을 가지고 서로를 알아가는 시간입니다. 여기에서 사귐의 단계, 즉 오늘부터 1일의 관계로 나아가려면 고백이라는 용기가 필요합니다. 즉 고백을 통해서만 정식으로 사귐이 시작되는 것입니다.

마찬가지로 다른 사람들이 예수님에 대하여 누구라고 하는 것은 중요한 것이 아닙니다. 그래서 다른 사람들이 예수님에 대하여 세례자 요한이라고 하고, 어떤 이들은 엘리야라 하고, 또 어떤 이들은 예레미야나 예언자 가운데 한 분이라고 전해주지만 그것은 중요하지 않습니다. 깊이 있는 관계를 맺기 위해서는 내가 그분을 누구라고 고백하느냐가 중요한 것입니다. 시몬 베드로는 예수님을 "스승님은 살아 계신 하느님의 아드님 그리스도이십니다." 라고 고백하면서 예수님을 가장 가깝게 따랐습니다. 그분과 함께 생활하면서 예수님이 누구이신지를 믿음의 차원에서 깨닫고 그 말씀을 하게 된 것입니다.

이러한 고백은 고백으로 끝나는 것이 아니라 권한을 부여하는 책임으로 옮겨갑니다. 예수님께서는 베드로에게 "너는 베드로이다. 내가 이 반석 위에 내 교회를 세울 터인즉, 저승의 세력도 그것을 이기지 못할 것이다. 또 나는 너에게 하늘나라의 열쇠를 주겠다." 라고 말씀하시면서 공동체를 돌보는 권한, 그리고 하느님 나라에 참여할 수 있는 권한을 믿음의 고백을 통해 부여하셨습니다.
사랑하는 교형자매 여러분! 교회의 모든 권한은 믿음의 고백으로부터 시작된 것입니다. 또한 교회의 시작도 부활하신 예수님을 고백하는 증언에서부터 출발했습니다. 우리들도 교회 안에서 하느님의 생명에 참여하기 위해서는 먼저 예수님이 누구이신지에 대한 고백이 중요합니다. 고백은 관계를 올바르게 정립해 주고, 고백은 서로에 대한 책임과 권한을 부여하게 해 줍니다. 그래서 서품식과 서원식, 세례식도 믿음을 고백하는 신앙을 바탕으로 사제가 되고, 수도자가 되고, 하느님의 자녀가 되는 것입니다.

오늘 우리도 예수님의 제자로서 올바른 믿음을 고백하고, 그분의 생명에 참여하는 기쁨 속에서 살아갈 수 있도록 함께 노력했으면 좋겠습니다.

"스승님은 살아 계신 하느님의 아드님 그리스도이십니다" (마태 16,16)

춘천주보

■ **미사참례인원 / 지난 주 정성**

미 사 시 간	8시	11시	주일학교(학생)	총
미사참례인원	39	173		212

주일미사		성모승천 대축일	교무금	Bishop	감사 헌금	성소	선교	빈첸시오
8시	교중미사							
[교무금] 김영자(8), 김상실(8-12), 김영희(9), 최애순(8), 손순옥(8-9), 팽현팔(5-6), 조관식(6-8), 이종규(6-8), 정혜경(1-12)				조관식	장정숙	조관식	조관식	정병구

+미사지향

날 짜		지 향	봉 헌 자	날 짜		지 향	봉 헌 자
8/23(일)	연	이원진 야고보	가족	8/23(일)	생	이은자 마트로나	김문환 베드로
	연	전안드레아/정시몬	전마리나 /아네스		생	이은자 마트로나	탁구회
	연	정대업 벤자민	정혜경 데레사		생	이은자 마트로나	정레안델/말가리다
	연	이호순 마리아	이에스터		생	이은자 마트로나	임희숙 세트리다
	연	김지성 에드워드	김케넷가족		생	이은자 마트로나	영원한 도움의 어머니
	연	김재성 제이슨	김지호 알렉쓰		생	이은자 마트로나	이선희 막달레나
	연	천성배	천다니엘		생	이은자 마트로나	유진숙 수산나
	연	유낙양 베로니카	가족		생	이은자 마트로나	임유지 비비안나
	연	윤 Dana 요한	가족		생	이은자 마트로나	심데레사
	연	김준철 어거스틴	김 젤뚜르다		생	이은자 마트로나	김영희 엘리사벳
	연	한동설 안젤로	가족		생	이은자 마트로나	김병화 스콜라스틱카
	연	김엔디	이막달레나				
	연	박희덕 다니엘	양수산나	8/25(화)	연	이원진 야고보	가족
	연	김만옥 요안나	윤성진 루카		생	이은자 마트로나	조프란치스코
					생	이명련 파트리샤	이명란 아네스
8/23(일)	생	권영섭 요셉	이에스터				
	생	김양산 마리아	김문환 베드로	8/26(수)	연	윤천호 바오로	윤세레나
	생	강윤희 보나	강순배 수산나		연	전덕천 안드레아	전데레사
	생	Michael 가정	김정옥 그라시아		연	정윤웅 시몬	전데레사
	생	카리타스 성가대	익명		생	황솔아	전데레사
	생	김영선 안젤라 가정	김엘리사벳		생	전어거스틴	전데레사
	생	황정숙 말찌나	김엘리사벳				
	생	송인숙 수산나	원젬마	8/27(목)	연	장대식 바오로	장루시아
	생	김명숙 안나	이아네스		연	이용 요셉	이소지 마리나
	생	김승규	이아네스		생	이요셉/마트로나 가정	유성규 미카엘
	생	김학배 안젤로 신부님	임유지 비비안나		생	Elliot Chung	정혜경 데레사
	생	최기홍 바르톨로메오 신부님	이에스터				
	생	안기민 사도요한 신부님	이에스터	8/28(금)	생	이은자 마트로나	정가브리엘라
	생	안기민 사도요한 신부님	익명				
	생	도형준 베드로 신부님	김정옥 그라시아	8/29(토)	연	주봉진 요셉	주정희 마리아
	생	도형준 베드로 신부님	임유지 비비안나		연	전안드레아/정야고보	전알렉산델/스텔라
	생	도형준 베드로 신부님	이요셉		연	이원진 야고보	가족
	생	Denise Van Laer	황데레사		연	장민우 베난시오	송아네스
	생	이영문 루시아	김영희 엘리사벳		연	전덕천 안드레아	전데레사
	생	조에드워드	조분도		연	정윤웅 시몬	전데레사
	생	조소피아	조분도		생	윤순희 사비나	이명란 아네스
	생	이은자 마트로나	한계순 안젤라		생	김경희 사비나	이명란 아네스
	생	이은자 마트로나	신선아 헬레나		생	이은자 마트로나	익명

Samuel Kim
건강 보험 전문 메디케어/메디칼
처방약 보조. ACA
무료상담 (510)418-0243
samkim515@gmail.com
CA Lic. #4474816

조미정 공인회계사
세금보고 및 회계감사
Business Consulting
☎ (925)803-0200
Fax (925)803-0204

김수정 부동산
김수정 나탈리아
Keller Williams
DRE 02049482
☎ (925)416-9249
soojung@juliakimhomes.com

폴김 부동산
주택/다세대 아파트/커머셜
☎(510)847-5837
DRE #01851957
paulkimhomes@gmail.com
LEGACY Real estate & Associates