오클랜드
성 김대건 한인 천주교회

ST. ANDREW KIM KOREAN CATHOLIC PASTORAL CENTER

주임신부 : 김학배 안젤로 오일공-이구이-칠이공공
사목회장 : 유인웅 다 윗 오일공-오팔오-칠육삼팔
이범준 요 셉 사일오-이육오-일오오사
평협회장 : 최대연 다니엘 오일공-이팔둘-이오팔공
사 무 장 : 조현석 프란치스코 오일공-육일공-칠육팔육

2026년 공동체 사목방향

젊은이들과 함께하는 희망의 공동체 **하느님 안에서 배려하는 공동체** **기도로 하나되는 공동체**

[(녹) 연중 제22주일] **2026년 8월 30일(제2200호)**

사무실: 6226 CAMDEN ST. OAKLAND, CA 94605
TEL 510-553-9434 **근무시간** : 화(5pm~8pm), 토/일(8am~4pm)
E-mail: standrewoak@gmail.com
홈페이지: WWW.OAKCC.ORG

주일학교	주일 오전 10시 30분 교육관 201호	
한국학교	토요일 오전 10시 ~ 오후 1시, 대건관	
신심단체	레지오마리애	화 오후 6:00 / 수 오전 9:30
	성령기도회	토요일 오전 9시, 교육관 201호
	향심기도회	월요일 저녁 7시30분 온라인
성시간	첫주간 목요일 저녁 미사 후	

미사	주일미사	오전 8시 / 11시
	평일미사	화·목: 오후 7: 30 수·금·토: 오전 11:00
성사	고해성사	미사 30분 전
	병자성사	사무실/주임신부님 상시 신청
	혼배성사	사무실 신청
봉성체	매월 셋째 주 목요일	

제1독서 예레미야서 20,7-9

◎ 주님, 저의 하느님, 제 영혼 당신을 목말라하나이다.

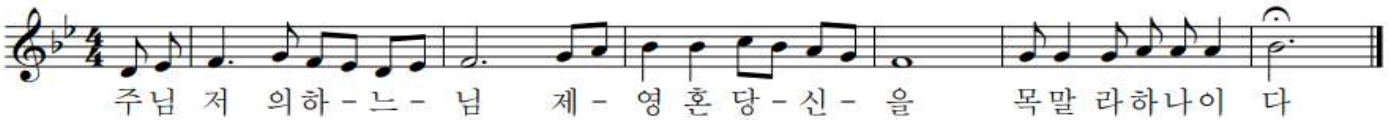

○ 하느님, 당신은 저의 하느님. 저는 새벽부터 당신을 찾나이다. 제 영혼 당신을 목말라하나이다. 물기 없이 마르고 메마른 땅에서, 이 몸은 당신을 애타게 그리나이다. ◎
○ 당신의 권능과 영광을 보려고, 성소에서 당신을 바라보나이다. 당신 자애가 생명보다 낫기에, 제 입술이 당신을 찬미하나이다. ◎
○ 이렇듯 제 한평생 당신을 찬미하고, 당신 이름 부르며 두 손 높이 올리오리다. 제 영혼이 기름진 음식으로 배불러, 제 입술이 환호하며 당신을 찬양하나이다. ◎
○ 정녕 당신은 저를 도우셨으니, 당신 날개 그늘에서 환호하나이다. 제 영혼 당신께 매달리오면, 당신 오른손이 저를 붙드나이다. ◎

제2독서 사도 바오로의 로마서 12,1-2

복음 환호송

◎ 알렐루야.
○ 우리 주 예수 그리스도의 아버지, 저희 마음의 눈을 밝혀 주시어 부르심을 받은 저희의 희망을 알게 하여 주소서.
◎ 알렐루야.

복 음 마태오 16,21-27

영성체송

주님, 당신을 경외하는 이들 위해 간직하신 그 선하심, 얼마나 크시옵니까!

[성가]	8시	입당	4	봉헌	218	성체	167	파견	6
	11시	입당	4	봉헌	218	성체	198, 503	파견	6

연중 제22주간	8월 30일(주일) 8시미사	8월 30일(주일) 교중미사	9월 1일(화)	9월 2일(수)	9월 3일(목)	9월 4일(금)	9월 5일(토)
미사해설	정미경 말가리다	이명련 파트리샤	황혜정 데레사	이명란 아네스	이명련 파트리샤	이명련 파트리샤	꾸리아
독 서	김원덕 시몬 김영선 안젤라	권창모 미카엘	정기환 레안델	정정식 분다	이기자 요안나	윤춘주 세레나	꾸리아
제의방	황선희 세실리아	허홍숙 세실리아	윤춘주 세레나	윤춘주 세레나	장희숙 루시아	허홍숙 세실리아	허홍숙 세실리아

공동체 소식

성당에서 분리수거를 잘 해 주세요(녹색통 : 음식물, 회색통 : 재활용, 고동색통 : 잡쓰레기).

■오늘은 연중 제22주일입니다. 주님께서는 진리의 성령으로 우리를 새롭게 하시어, 우리가 세상의 유혹에 빠지지 않게 하십니다. 주님 말씀에 충실한 참제자로서 주님 마음에 드는 것만을 찾읍시다. 기꺼이 자신의 십자가를 지고 희망이신 그리스도의 발자취를 따릅시다.

■9월 교황님 기도 지향: 수자원 보호
- 필수 자원인 물이 공정하고 지속 가능한 방식으로 관리되어 모든 사람이 평등하게 물을 이용할 수 있도록 기도합시다.

■ 9월5일 토요일 미사 전례 : 꾸리아
- 꾸리아 월례회의 : 9/5(토) 9시, 교육관 106호

■성시간 : 9월 10일(목) 저녁미사 후

■주일 학교 '2026 가을 학기 신청 + 영어 미사'
- 영어 미사: 오전 10:30 - 11:20 (소성당)
- 교리 시간: 오전 11:30 – 12:15 (대건관 1호, 3호)
- 대상: 1학년 – 12학년, 첫 영성체반 모집
- 기간: 9/6/26 – 12/13/26 예정
- 등록비: $40/1자녀, $60/2자녀
- 신청서와 등록비 접수:사무실
- 문의:청소년분과장_오자영 효주 아녜스 (오일공-사공육-이삼오사)
  대표교사_이가은 모니카 (칠공칠-삼사이-공구육팔)

■ 본당 한국학교 개강 안내
- 가을학기 시작 : 9월 5일 토요일 10시
- 교실: 대건관 1, 2, 3, 4 호
- 1년간 수업료: $350
- 등록신청: 성 김대건 한국학교 이메일 참조 (standrewkimks@gmail.com)

■'2027 WYD 서울' 세계 청년대회 참가자 모집
-일시: 2027년 7월 29일(목) ~8월 8일(주일), 10박 11일,
▶교구대회: 춘천교구 27년 7월 29일(목) – 8월 2일(월)
▶본대회: 서울 27년 8월 3일(화) – 8월 8일(일)
- 문의 및 접수: 본당 사무실,

■2차 헌금 안내
- 9/6 은퇴 사제를 위한 2차 헌금이 있습니다

■한가위 미사 봉헌 접수
- 접수 기간: 8월 23일(일)부터 9월 13일(일)까지
- 한가위 합동 위령 미사 봉헌일: 9월 20일 교중미사 중
- 접수: 이선미 에스터

※위령미사 지향 명단은 신부님이 직접 쓰시니 기간을 엄수해 주세요.

■ 2026년 차우타우카(Chautauqua)
-일정: 2026년 10월 17일(토) 오전 9:30부터 오후 2:00까지
-장소: Cathedral of Christ the Light
-퍼레이드, 미사, 다양한 문화 음식과 공연 등으로 구성
※ 차우타우카를 위한 장구 연습은 9월 6일부터 사제관 뜰에서 있습니다.

■단체 모임 및 회의
- 사목회의: 9월 13일 오후 12:30 교육관 106호

■구역 모임 및 회의
- 총구역회의: 9월 6일 오후 12:30 교육관 106호
- 알바니: 9월 12일(토) 오후 5시 이요한/글라라 댁

■2026년 견진성사 교리 교육
- 9/6(일), 9/10(목) 견진 교리 교육 없습니다.
- 견진성사는 9/26(토)에 있습니다.

▶성당 주차장에 모아둔 정리 물품은 이사 전 기간을 정해서 필요하신 분이 가져가는 기간을 공지할 계획입니다. 불가피하게 먼저 가져가실 분은 사무실에 말씀해 주시고 가져가세요.

■ 선종 봉사회 안내
- 문의: 장희숙 루시아(오일공-삼칠이-칠일일일)

℣ 성당에 처음 오신 모든 분 환영합니다.
-사무실에 들려서 접수하시고 선물 받아가세요

■ 함께 기도해 주세요
조상희 마리아, 정화봉 로사, 최라파엘, 전옥분 크리스티나, 황정숙 말찌나, 천혜수 아네스, 임윤택 루시아 브루스아론조 발바라, 박숙모 아네스, 박인규 시몬, 김옥자 마리아, 임희숙 세트리다, 이수인 안드레아, 조지현 안젤라, 권영섭 요셉, 하숙연 베로니카, 신재극 스테파노, 이기석 보나벤투라, 김양산 마리아, 김학철 요한, 김영순 젬마, 이은자 마트로나

℣ 9월 영명축일자 여러분 영명 축일을 진심으로 축하드립니다.

날짜	성인	영명축일자	날짜	성인	영명축일자	날짜	성인	영명축일자
9/4	울탄	이재규	9/21	마태오	이영기	9/29	가브리엘	강성진
9/17	골롬바	이정연	9/23	테클라	홍경민		가브리엘라	최정안, 정인경
	힐데가르트	문아영		엘리사벳	최미란, 이옥로		라파엘	김영균
9/20	효임골롬바	장미은, 류은정, 문지영	9/29	미카엘	이종규, 육창우, 구창회, 권창모		라파엘라	김영인
	효주아네스	오자영		미카엘라	신정은, 최애순	9/30	소피아	추혜성, 이윤지

※ 수정 또는 누락되신 분 있으시면 사무실로 알려주세요.

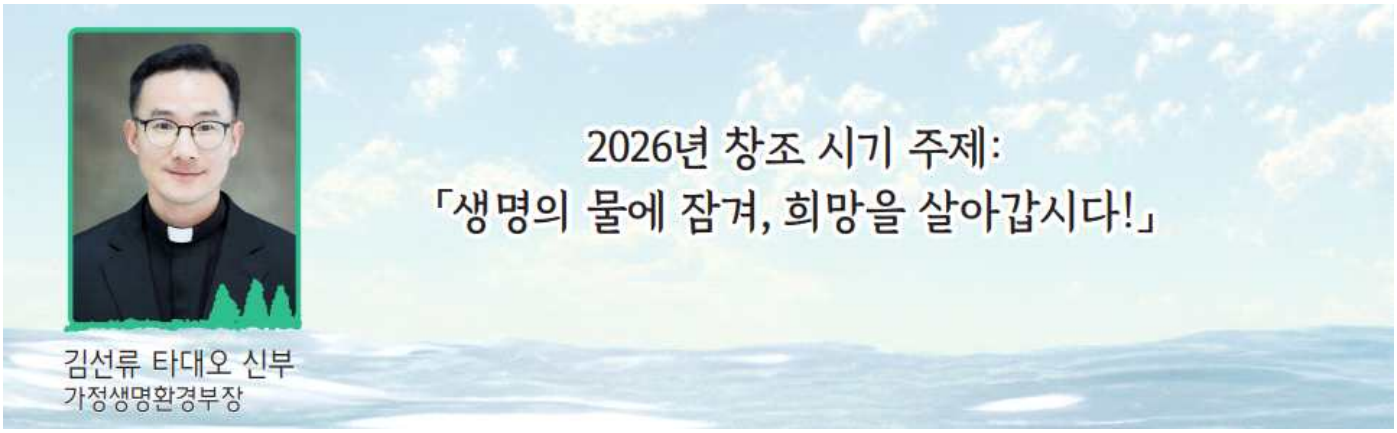

사랑하는 형제자매 여러분, 올해 창조 시기의 말씀은 에제키엘 예언자의 환시입니다. 성전 문지방에서 시작된 작은 물줄기는 점차 큰 강이 되어 메마른 땅을 적시고, 죽음의 바다를 생명이 넘치는 곳으로 변화시킵니다(에제 47,9-12 참조). 하느님께서 흘려보내시는 생명의 물은 어디에 닿든 새로운 생명을 피워 냅니다. 이 예언은 예수 그리스도 안에서 완성됩니다. 십자가 위에서 모든 것이 끝난 것처럼 보였던 순간에도 예수님의 옆구리에서는 생명의 물이 흘러나왔습니다. 그 물은 우리를 죄에서 씻어 주고, 하느님의 사랑 안에서 살아가게 하는 은총의 샘이 되었습니다.

오늘 우리가 살아가는 세상은 기후 위기와 환경 파괴, 전쟁과 갈등으로 신음하고 있습니다. 그러나 그리스도인은 절망을 바라보는 사람이 아니라 희망을 살아가는 사람입니다. 하느님의 생명의 물은 지금도 세상 한가운데를 흐르며 사람을 살리고, 공동의 집을 새롭게 하며, 우리 마음속에 희망을 피워 내고 있기 때문입니다.

올해 창조 시기의 주제인「생명의 물에 잠겨, 희망을 살아갑시다!」는 우리를 그 생명의 강으로 초대합니다. 생명의 물에 잠긴다는 것은 특별한 일을 하는 것이 아니라 오롯하게 하느님 안에 머무는 삶입니다. 기도와 미사, 성사의 은총 안에서 주님을 만나고, 창조주를 찬미하며, 맡겨 주신 공동의 집을 사랑으로 돌보는 삶입니다.

사랑하는 교우 여러분, 먼저 우리 자신이 그리스도의 생명 안에 깊이 머물러야 합니다. 하늘과 산, 바다와 숲, 그리고 우리 곁의 모든 생명 안에서 드러나는 하느님의 아름다움을 발견하고, 모든 피조물이 서로 연결되어 있음을 깨달을 때, 그리고 거룩한 성사로서 주님의 생명에 일치할 때, 우리는 삼위일체 하느님의 사랑과 친교를 깊이 체험하게 될 것입니다. 그렇게 매일 하느님을 찬미하며 살아가는 사람은 세상의 어려움 앞에서도 희망을 잃지 않습니다. 그 희망은 우리에게 용기를 주고, 하느님께서 맡기신 길을 기쁘게 걸어갈 힘이 되어 줄 것입니다.

이번 창조 시기를 지내며 우리 모두가 생명의 물에 깊이 잠겨 살아가기를 바랍니다. 우리의 작은 기도와 실천, 생명을 존중하는 삶이 메마른 세상을 적시는 생명의 강이 되어 세상 곳곳으로 흘러가기를 기도해 봅니다. 아멘.춘철추보

■ **미사참례인원 / 지난 주 정성**

미 사 시 간	8시	11시	주일학교(학생)	총
미사참례인원	29	191		220

주일미사		2차 헌금	교무금	Bishop	감사 헌금	성소	선교	빈첸시오
8시	교중미사							
[교무금] 정수영(6-8), 김원조(7-9), 이덕용(8), 강선진(7-8), 고영남(7-12), 김상윤(10), 이선미(1-12)				이덕용, 고영남, 이선미		이덕용, 이선미		

+미사지향

날 짜		지 향	봉 헌 자	날 짜		지 향	봉 헌 자
8/30(일)	연	이원진 야고보	가족	8/30(일)	생	이은자 마트로나	임희숙 세트리다
	연	전안드레아/정시몬	전마리나 /아네스		생	이은자 마트로나	영원한 도움의 어머니
	연	정대업 벤자민	정혜경 데레사		생	이은자 마트로나	유진숙 수산나
	연	이호순 마리아	이에스터		생	이은자 마트로나	김영희 엘리사벳
	연	김지성 에드워드	김케넷가족		생	이은자 마트로나	이요셉가정
	연	김재성 제이슨	김지호 알렉쓰		생	이은자 마트로나	조레지나
	연	천성배	천다니엘		생	이은자 마트로나	이명란 아네스
	연	유낙양 베로니카	가족		생	이마이라	이명란 아네스
	연	윤 Dana 요한	가족		생	김학철 요한	명만희 모니카
	연	김준철 어거스틴	김 젤뚜르다		생	본당 봉사자들	명만희 모니카
	연	한동설 안젤로	가족	9/1(화)	연	이원진 야고보	가족
	연	김엔디	이막달레나		생	이은자 마트로나	조프란치스코
	연	박희덕 다니엘	양수산나		생	김관용 커넷	김영희 엘리사벳
	연	김재천 야고보	김영길 스테파노/스콜라	9/2(수)	연	윤천호 바오로	윤세레나
	연	김만옥 요안나	윤성진 루카		생	이은자 마트로나	명모니카
	연	강신항 베드로	강혜자 벨라뎃다	9/3(목)	연	장대식 바오로	장루시아
	연	김성파 마리아	강혜자 벨라뎃다		연	이용 요셉	이소지 마리나
	연	전덕천 안드레아	전데레사		생	이연 베드로	이욱경글라라
	연	정윤웅 시몬	전데레사		생	이영 크리스티나	이욱경글라라
	연	박칠석 안나	황성국 베드로		생	이 라일라	이욱경글라라
	연	황운길	황성국 베드로		생	이준오비	이욱경글라라
	연	안나/요아킴 선종 영혼들	명만희 모니카		생	이은자 마트로나	이기자 요안나
					생	이정은 데레사 가정	이기자 요안나
8/30(일)	생	권영섭 요셉	이에스터	9/4(금)			
	생	김양산 마리아	김문환 베드로	9/5(토)	연	주봉진 요셉	주정희 마리아
	생	강윤희 보나	강순배 수산나		연	전안드레아/정야고보	전알렉산델/스텔라
	생	카리타스 성가대	익명		연	이원진 야고보	가족
	생	송인숙 수산나	원젬마		연	장민우 베난시오	송아네스
	생	송인숙 수산나	한아그네스		연	불쌍한 연옥영혼	김학철 요한
	생	이병열 요셉 가정	김엘리사벳		연	본당 선종 연령	선종봉사회
	생	홍진희 클로틸다	유윤미 리디아		연	이남희 세레나	이바오로 가정
	생	Michael 가정	김정옥 그라시아		생	유윤미 리디아	김학철 요한
	생	도형준 신부님	김정옥 그라시아		생	이한진 미카엘	이바오로 가정
	생	이은자 마트로나	한계순 안젤라		생	이명국 바오로 가정	이바오로 가정
	생	이은자 마트로나	신선아 헬레나		생	이은자 마트로나	익명
	생	이은자 마트로나	김문환 베드로		생	최기홍 바로톨로메오 신부님	익명
	생	이은자 마트로나	탁구회		생	김학배 안젤로 신부님	익명
	생	이은자 마트로나	정레안델/말가리다				

Samuel Kim
건강 보험 전문 메디케어/메디칼
처방약 보조. ACA
무료상담 (510)418-0243
samkim515@gmail.com
CA Lic. #4474816

조미정 공인회계사
세금보고 및 회계감사
Business Consulting
☎ (925)803-0200
Fax (925)803-0204

김수정 부동산
김수정 나탈리아
Keller Williams
DRE 02049482
☎ (925)416-9249
soojung@juliakimhomes.com

폴김 부동산
주택/다세대 아파트/커머셜
☎(510)847-5837
DRE #01851957
paulkimhomes@gmail.com
LEGACY Real estate & Associates