오클랜드
성 김대건 한인 천주교회

ST. ANDREW KIM KOREAN CATHOLIC PASTORAL CENTER

주임신부 : 김학배 안젤로 오일공-이구이-칠이공공
사목회장 : 유인웅 다 윗 오일공-오팔오-칠육삼팔
이범준 요 셉 사일오-이육오-일오오사
평협회장 : 최대연 다니엘 오일공-이팔둘-이오팔공
사 무 장 : 조현석 프란치스코 오일공-육일공-칠육팔육

2026년 공동체 사목방향

젊은이들과 함께하는 희망의 공동체 **하느님 안에서 배려하는 공동체** **기도로 하나되는 공동체**

[(녹) 연중 제23주일] **2026년 9월 6일(제2201호)**

사무실: 6226 CAMDEN ST. OAKLAND, CA 94605
TEL 510-553-9434 **근무시간** : 화(5pm~8pm), 토/일(8am~4pm)
E-mail: standrewoak@gmail.com
홈페이지: WWW.OAKCC.ORG

주일학교	주일 오전 10시 30분 교육관 201호	
한국학교	토요일 오전 10시 ~ 오후 1시, 대건관	
신심단체	레지오마리애	화 오후 6:00 / 수 오전 9:30
	성령기도회	토요일 오전 9시, 교육관 201호
	향심기도회	월요일 저녁 7시30분 온라인
성시간	첫주간 목요일 저녁 미사 후	

미사	주일미사	오전 8시 / 11시
	평일미사	화·목: 오후 7: 30 수·금·토: 오전 11:00
성사	고해성사	미사 30분 전
	병자성사	사무실/주임신부님 상시 신청
	혼배성사	사무실 신청
봉성체	매월 셋째 주 목요일	

제1독서 에제키엘 33,7-9

화답송

◎ **오늘 주님 목소리에 귀를 기울여라. 너희 마음을 무디게 하지 마라.**

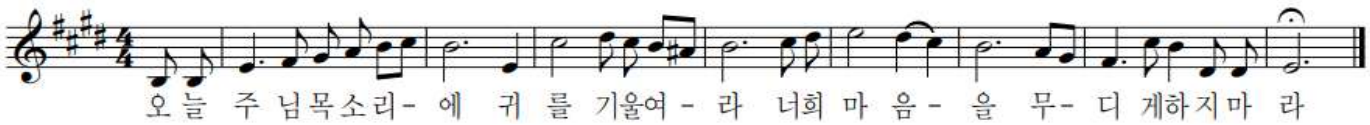

○ 어서 와 주님께 노래 부르세. 구원의 바위 앞에 환성 올리세. 감사하며 그분 앞에 나아가세. 노래하며 그분께 환성 올리세. ◎

○ 어서 와 엎드려 경배드리세. 우리를 내신 주님 앞에 무릎 꿇으세. 그분은 우리의 하느님, 우리는 그분 목장의 백성, 그분 손이 이끄시는 양 떼로세. ◎

○ 오늘 너희는 주님 목소리에 귀를 기울여라. "므리바에서처럼, 마싸의 그날 광야에서처럼, 너희 마음을 무디게 하지 마라. 거기에서 너희 조상들은 나를 시험하였고, 내가 한 일을 보고서도 나를 떠보았다." ◎

제2독서 사도 바오로의 로마서 13,8-10

복음 환호송

◎ 알렐루야.

○ 하느님이 그리스도 안에서 세상을 당신과 화해하게 하시고 우리에게 화해의 말씀을 맡기셨네.

◎ 알렐루야.

복 음 마태오 18,15-20

영성체송

사슴이 시냇물을 그리워하듯, 하느님, 제 영혼이 당신을 그리나이다. 제 영혼이 하느님을, 생명의 하느님을 목말라하나이다.

[성가]	8시	입당	16	봉헌	215	성체	157	파견	283
	11시	입당	17	봉헌	210	성체	158, 179	파견	283

연중 제23주간	**9월 6일(주일)**		**9월 8일(화)**	**9월 9일(수)**	**9월 10일(목)**	**9월 11일(금)**	**9월 12일(토)**
	8시미사	**교중미사**					
미사해설	정미경	김미숙 말가리다	황혜정 데레사	이정연 골롬바	이명국 바오로	이명련 파트리샤	사목회
독 서	정일환 프란치스코 정영희 클라라	최윤기 유스티노 황선희 세실리아	정기환 레안델	이명란 아네스	최대연 다니엘	채성일 토마스	사목회
제의방	이선미 에스터	허홍숙 세실리아	윤춘주 세레나	윤춘주 세레나	장희숙 루시아	허홍숙 세실리아	장희숙 루시아

공동체 소식

성당에서 분리수거를 잘 해 주세요(녹색통 : 음식물, 회색통 : 재활용, 고동색통 : 잡쓰레기).

■오늘은 연중 제23주일입니다. 하느님 아버지께서는 아드님의 이름으로 청하는 것은 무엇이나 들어주십니다. 하느님 아버지께서 우리에게 새로운 마음과 영을 부어 주시어, 우리가 모든 율법의 핵심인 사랑의 계명에 충실하며, 형제들의 올바른 삶에 관심을 가질 수 있도록 기도합시다.

■9월 교황님 기도 지향: 수자원 보호
- 필수 자원인 물이 공정하고 지속 가능한 방식으로 관리되어 모든 사람이 평등하게 물을 이용할 수 있도록 기도합시다.
-

■9월 순교자 성월에는 미사 전 순교자 성월 기도를 바칩니다. (매일미사책 160쪽)

■9월 대축일 미사 안내

† 성 김대건 안드레아 사제와 성 정화상 바오로와 동료 순교자들 대축일 :9월 20일(일)

* 미사 중에 한가위 위령 미사 봉헌이 있습니다.

■ 견진성사 안내

-일시: 9월 26일(토) 오후 7:30
-한국에서 방문하시는 춘천교구장 김주영 시몬 주교님께서 견진성사를 집전하십니다.

■한가위 미사 봉헌 접수
- 접수 기간: 8월 23일(일)부터 9월 13일(일)까지
- 한가위 합동 위령 미사 봉헌일: 9월 20일 교중미사 중
- 접수: 이선미 에스터

■성시간: 9월 10일(목) 저녁미사 후

■도형준 베드로 신부님이 9월 13일부터 8시 미사를 집전하십니다.

■성당 이전으로 인한 물품 정리 안내
- 주차장에 있는 물품 중 필요하신 것 있으면 9월 13일까지 가져가시면 됩니다. 소파 세트가 필요하신 분은 시설분과장(최다니엘) 또는 사무실에 말씀해 주세요.
- 9월 13일 이후에는 모든 물건을 재활용센터에 처분하던가 폐기 처분할 계획입니다.

■2차 헌금 안내
- 미사 중에 은퇴 사제를 위한 2차 헌금이 있습니다

■'2027 WYD 서울' 세계 청년대회 참가자 모집

-일시: 2027년 7월 29일(목) ~8월 8일(주일), 10박 11일,
▶교구대회: 춘천교구, 27년 7월 29일(목) – 8월 2일(월)
▶본대회: 서울, 27년 8월 3일(화) – 8월 8일(일)
- 문의 및 접수: 본당 사무실, ,

■ 2026년 차우타우카(Chautauqua)

-일정: 2026년 10월 17일(토) 오전 9:30부터 오후 2:00까지
-장소: Cathedral of Christ the Light
-퍼레이드, 미사, 다양한 문화 음식과 공연 등으로 구성
※ 차우타우카를 위한 장구 연습은 9월 6일부터 사제관 뜰에서 있습니다.

■단체 모임 및 회의
- 사목회의: 9월 6일 오후 1:30 교육관 106호

■구역 모임 및 회의

-총구역회의: 9월 6일 오후 12:30 교육관 106호
-오클랜드: 9월 13일 교중미사 후 Chabot Park
-알바니: 9월 12일(토) 오후 5시 이요한/글라라 댁
-라스모어:9월 20일 오후 1:00 Rossmoor Bunker Rm.

■2026년 견진성사 교리 교육
- 9/6(일), 9/10(목) 견진 교리 교육 없습니다.

■주일 학교 및 영어 미사 안내
- 영어 미사: 오전 10:30 - 11:20 (소성당)
- 교리 시간: 오전 11:30 – 12:15 (대건관 1호, 3호)

■ 선종 봉사회 안내
- 문의: 장희숙 루시아(오일공-삼칠이-칠일일일)

℣ 성당에 처음 오신 모든 분 환영합니다.
-사무실에 들려서 접수하시고 선물 받아가세요

■ 함께 기도해 주세요

조상희 마리아, 정화봉 로사, 최라파엘, 전옥분 크리스티나, 황정숙 말찌나, 천혜수 아네스, 임윤택 루시아 브루스아론조 발바라, 박숙모 아네스, 박인규 시몬, 김옥자 마리아, 임희숙 세트리다, 이수인 안드레아, 조지현 안젤라, 권영섭 요셉, 하숙연 베로니카, 신재극 스테파노, 이기석 보나벤투라, 김양산 마리아, 김학철 요한, 김영순 젬마, 이은자 마트로나

℣ 9월 영명축일자 여러분 영명 축일을 진심으로 축하드립니다.

날짜	성인	영명축일자	날짜	성인	영명축일자	날짜	성인	영명축일자
9/1	베레나	지성연	9/21	마태오	이영기		가브리엘	강성진
9/4	울탄	이재규		테클라	홍경민		가브리엘라	최정안, 정인경
9/17	골롬바	이정연	9/23	엘리사벳	최미란, 이옥로	9/29	라파엘	김영균
	힐데가르트	문아영					라파엘라	김영인
9/20	효임골롬바	장미은, 류은정, 문지영	9/29	미카엘	이종규, 육창우, 구창회, 권창모, 박성훈			
	효주아네스	오자영		미카엘라	신정은, 최애순, 조경열	9/30	소피아	추혜성, 이윤지



김재복 모세 신부
청호동 바다의 별 본당 주임



제1독서는 이웃의 잘못에 대해 '경고해야 할' 엄중한 책임을 말씀하십니다. 복음에서 예수님께서는 제자들에게 제1독서와는 다르게 누군가가 나에게 죄를 지었을 때 엄격한 경고에 그치지 않고 다른 방식과 절차를 말씀해 주십니다.

"단둘이 만나 그를 타일러라." (15절) : 소문을 내어 망신을 주거나 비난하지 말고 단둘이 만나 인격적인 대화와 경청을 하라는 것입니다. 이 절차는 "그가 네 말을 들으면 네가 그 형제를 얻은 것이다." (15절) 라는 말씀에서 보듯 잘못에 대한 단죄와 처벌이 목적이 아니라 관계를 회복하고 온전한 공동체를 이루기 위한 화해에 목적이 있음을 알게 됩니다.

"단둘이 → 한 사람이나 두 사람을 더 → 교회에 알려라." (16-17절) : 얼핏 보면 일이 점차 커지고 심각해지는 듯 보입니다. 그러나 이 말씀은 공동체가 더욱 형제애를 가지고 적극적으로 화해의 노력을 해야 한다는 말씀입니다. 모든 노력을 한 후에도 형제에게 변화가 없으면 "그를 다른 민족 사람이나 세리처럼 여겨라" 는 말씀도 거리를 둔 채 함께 살라는 말씀이지 포기하거나 추방하라는 말씀이 아닙니다. 그래서 18절에서 예수님은 기다림 속에 죄인을 위한 공동체의 용서와 기도를 강조하십니다. 이렇게 예수님은 단죄가 아니라 화해와 교정을 말씀하고 계시며 처음부터 끝까지 사랑으로 이루어져야 한다는 것을 가르치십니다.

"잘못이나 허물을 밝혀서 말할 때 쓰는 우리말에는 나무라다, 꾸짖다, 탓하다, 타이르다, 꾸중, 꾸지람, 지청구 등이 있으나 흔히 '야단(惹端)치다' '혼(魂)나다' 와 같은 한자(漢字)말이 주로 사용됩니다. 그런데 '할아버지한테 야단맞았다' 라는 표현은 우리말 어법에 맞지 않는답니다. 그 이유는 '야단(惹端)' 이라는 말은 어른에 대해서는 쓰지 않기에 웃어른에 대해서 말할 때는 '야단' 이라는 말 대신 '꾸지람' 이나 '꾸중' 또는 '걱정' 이라는 표현을 사용해서 '할아버지한테 꾸지람을 들었다.' , '걱정을 들었다.' 또는 '할아버지께서 꾸중하셨다.' 와 같이 말하는 것이 좋다고 합니다." (https://world.kbs.co.kr)

예전에는 어른들이 늦게 다니는 동네 아이들을 보면 자기 자식처럼 '부모님 걱정하신다. 얼른 집에 들어가라' 고 권하기도 했습니다. 하지만 오늘날 남의 잘못을 교정하려는 것은 미덕이 아니라 매우 위험한 일이 되기도 합니다. 잔소리나 간섭 혹은 지적질이라는 이름으로 거부당하기 일쑤입니다. '걱정' 이라는 단어는 부정적이지만 '부모님께 걱정을 들었다, 걱정을 끼쳤다.' 는 말이 어떤 때는 정겹습니다. 사랑하기에 늘 노심초사(勞心焦思) 자식을 걱정하시는 부모님들의 마음을 알기에 그렇습니다. 하느님도 여러분을 그렇게 걱정하십니다.

■ **미사참례인원 / 지난 주 정성**

미 사 시 간	8시	11시	주일학교(학생)	총
미사참례인원	39	182		221

주일미사		2차 헌금	교무금	Bishop	감사 헌금	성소	선교	빈첸시오
8시	교중미사							
[교무금] 전윤자(9-10), 강신호(6-8), 김원덕(9-10), 조우송(9), 이영기(8-9), 허수원(6-8), 심연자(7-9), 양일규(7-8), 유석(8), 이경섭(9-10)					이재우	김영희		김영희, 조우송

+미사지향

날 짜		지 향	봉 헌 자	날 짜		지 향	봉 헌 자
9/6(일)	연	이원진 야고보	가족	9/6(일)	생	이은자 마트로나	이명란 아네스
	연	전안드레아/정시몬	전마리나 /아네스		생	이은자 마트로나	이욱경글라라
	연	정대업 벤자민	정혜경 데레사		생	이은자 마트로나	황정숙 말찌나
	연	주봉진 요셉	주정희 마리아		생	이은자 마트로나	이종규 미카엘
	연	이호순 마리아	이에스터		생	이은자 마트로나	김문환 베드로
	연	김지성 에드워드	김케넷가족		생	이은자 마트로나	정레안델/말가리다
	연	김재성 제이슨	김지호 알렉쓰		생	김선희 막달레나	김학철 요한
	연	천성배	천다니엘		생	황베드로/원율리안나 가정	황선희 세실리다
	연	유낙양 베로니카	가족		생	이인국 Justin	이 막달레나
	연	윤 Dana 요한	가족		생	이인평 요셉	이 막달레나
	연	김준철 어거스틴	김 젤뚜르다		생	김학철 요한	이 막달레나
	연	한동설 안젤로	가족		생	유윤미 리디아	홍진희 클로틸다
	연	김엔디	이막달레나		생	송영희 안나	권마가렛
	연	박희덕 다니엘	양수산나				
	연	장민우 베난시오	황정숙 말찌나	9/8(화)	연	이원진 야고보	가족
	연	김아레 카타리나	이 막달레나		생	이은자 마트로나	신선아 헬레나
	연	이무환 요한	이 막달레나		생	송인숙 수산나	임유지 비비안나
	연	김창현 바오로	조레지나		생	이기석 보나벤투라	임유지 비비안나
	연	이상주 카타리나	조레지나		생	장민영	송아네스
	연	부모님	조레지나		생	이해수 벤자민	이에스터
	연	김만옥 요안나	윤성진 루카	9/9(수)	연	윤천호 바오로	윤세레나
	연	이홍태 알비나	이에스터	9/10(목)	연	장대식 바오로	장루시아
	연	연옥영혼	이에스터		연	이용 요셉	이소지 마리나
9/6(일)	생	권영섭 요셉	이에스터		생	이정우	유윤미 리디아
	생	김양산 마리아	김문환 베드로		생	정한나	유윤미 리디아
	생	강윤희 보나	강순배 수산나		생	김다솜 아델라	유윤미 리디아
	생	Michael 가정	김정옥 그라시아		생	전문자 수산나	유윤미 리디아
	생	정홍철 아우구스티노 신부님	정레안델/말가리다		생	이은자 마트로나	이에스터
	생	도형준베드로 신부님	김정옥 그라시아	9/11(금)			
	생	도형준베드로 신부님	황정숙 말찌나	9/12(토)	연	전안드레아/정야고보	전알렉산델/스텔라
	생	도형준베드로 신부님	정레안델/말가리다		연	이원진 야고보	가족
	생	송성숙 아네스	황정숙 말찌나		연	장민우 베난시오	송아네스
	생	박호영 헬레나	황정숙 말찌나		연	불쌍한 연옥영혼	김학철 요한
	생	황선희 세실리아	황베드로/원율리안나		생	김은희 마리아	김학철 요한
	생	이은자 마트로나	유진숙 수산나		생	김진희 소화데레사	김학철 요한
	생	이은자 마트로나	한계순 안젤라		생	이은자 마트로나	익명
	생	이은자 마트로나	영원한 도움의 어머니		생	이선미 에스터	이기자 요안나
	생	이은자 마트로나	이요셉가정				

Samuel Kim
건강 보험 전문 메디케어/메디칼
처방약 보조. ACA
무료상담 (510)418-0243
samkim515@gmail.com
CA Lic. #4474816

조미정 공인회계사
세금보고 및 회계감사
Business Consulting
☎ (925)803-0200
Fax (925)803-0204

김수정 부동산
김수정 나탈리아
Keller Williams
DRE 02049482
☎ (925)416-9249
soojung@juliakimhomes.com

폴김 부동산
주택/다세대 아파트/커머셜
☎(510)847-5837
DRE #01851957
paulkimhomes@gmail.com
LEGACY Real estate & Associates