오클랜드
성 김대건 한인 천주교회
ST. ANDREW KIM KOREAN CATHOLIC PASTORAL CENTER

주임신부 : 김학배 안젤로 오일공-이구이-칠이공공
사목회장 : 유인웅 다 윗 오일공-오팔오-칠육삼팔
이범준 요 셉 사일오-이육오-일오오사
평협회장 : 최대연 다니엘 오일공-이팔둘-이오팔공
사 무 장 : 조현석 프란치스코 오일공-육일공-칠육팔육

2026년 공동체 사목방향
젊은이들과 함께하는 희망의 공동체 **하느님 안에서 배려하는 공동체** **기도로 하나되는 공동체**

[(녹) 연중 제28주일(군인 주일)] **2026년 10월11일(제2206호)**

사무실: 6226 CAMDEN ST. OAKLAND, CA 94605
TEL 510-553-9434 **근무시간** : 화(5pm~8pm), 토/일(8am~4pm)
E-mail: standrewoak@gmail.com
홈페이지: WWW.OAKCC.ORG

주일학교	주일 오전 10시 30분 교육관 201호	
한국학교	토요일 오전 10시 ~ 오후 1시, 대건관	
신심단체	레지오마리애	화 오후 6:00 / 수 오전 9:30
	성령기도회	토요일 오전 9시, 교육관 201호
	향심기도회	월요일 저녁 6시30분 온라인
성시간	첫주간 목요일 저녁 미사 후	

미사	주일미사	오전 8시 / 11시
	평일미사	화·목: 오후 7: 30 수·금·토: 오전 11:00
성사	고해성사	미사 30분 전
	병자성사	사무실/주임신부님 상시 신청
	혼배성사	사무실 신청
봉성체	매월 셋째 주 목요일	

제1독서 이사야서 25,6-10ㄱ

화답송

◎ **저는 오래오래 주님 집에 사오리다.**

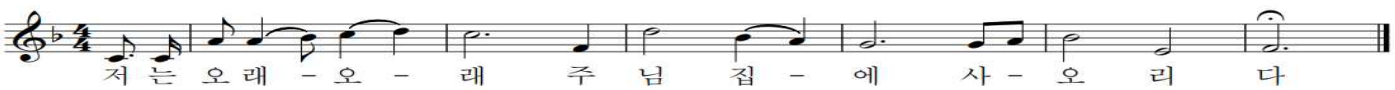

○ 주님은 나의 목자, 아쉬울 것 없어라. 푸른 풀밭에 나를 쉬게 하시고, 잔잔한 물가로 나를 이끄시어, 내 영혼에 생기 돋우어 주시네. ◎

○ 당신 이름 위하여, 나를 바른길로 이끌어 주시네. 어둠의 골짜기를 간다 하여도, 당신 함께 계시오니, 두려울 것 없나이다. 당신의 막대와 지팡이, 저에게 위안이 되나이다. ◎

○ 원수들 보는 앞에서 제게 상을 차려 주시고, 머리에 향유를 발라 주시니, 제 술잔 넘치도록 가득하옵니다. ◎

○ 제 한평생 모든 날에 은총과 자애만이 따르리니, 저는 오래오래 주님 집에 사오리다. ◎

제2독서 사도 바오로의 필리피서 4,12-14.19-20

복음 환호송

◎ 알렐루야.

○ 우리 주 예수 그리스도의 아버지, 저희 마음의 눈을 밝혀 주시어 부르심을 받은 저희의 희망을 알게 하여 주소서.

◎ 알렐루야.

복 음 마태오 22,1-14

영성체송

부자들도 궁색해져 굶주리게 되지만, 주님을 찾는 이에게는 좋은 것뿐이리라.

[성가]	8시	입당	337	봉헌	234	성체	169	파견	272
	11시	입당	337	봉헌	342	성체	168, 173	파견	272

연중 제28주간	10월 11일(주일) 8시 미사	10월 11일(주일) 교중 미사	10월 13일(화)	10월 14일(수)	10월 15일(목)	10월 16일(금)	10월 17일(토)
미사해설	이명국 바오로	황혜정 데레사	장희숙 루시아	이명란 아네스	이명련 파트리샤	이경란 베로니카	
독 서	정일환 프란치스코 정영희 클라라	이창용 레이몬드 이경란 베로니카	정기환 레안델	김경년 베드로	이기자 요안나	정정식 분다	
제의방	이선미 에스터	이성연 베로니카	유춘주 세레나	윤춘주 세레나	장희숙 루시아	허홍숙 세실리아	

공동체 소식

성당에서 분리수거를 잘 해 주세요(녹색통 : 음식물, 회색통 : 재활용, 고동색통 : 잡쓰레기).

■오늘은 연중 제28주일입니다. 하느님 아버지께서는 온 세상 사람들을 아드님의 혼인 잔치에 부르십니다. 아버지께서 마련하신 영원한 생명의 잔치를 거부하지 않고, 그 잔치에 예복 없이 들어가지 않도록 하여야겠습니다.

■10월 교황님 기도지향: 정신 건강에 대한 사목적 돌봄

교회 전체에 정신 건강에 대한 사목적 돌봄이 자리 잡아 정신적 어려움을 겪는 사람들이 낙인과 차별을 이겨 내는 데에 도움이 되도록 기도합시다.

■10월 묵주 기도 성월

- 10월은 묵주기도성월이며 전교의 달입니다.

▶매 미사 30분 전에 묵주기도를 바칩니다.

▶묵주 기도 지향: 공동체 이전으로 인하여 고통받는 우리 공동체의 평화를 위하여.

■ 2026년 차우타우카(Chautauqua)

-일정: 2026년 10월 17일(토) 오전 9:30부터 오후 2:00까지

-장소: Cathedral of Christ the Light (오클랜드 주교좌 성당)
2121 Harrison St. Oakland, CA

오전 9:30 **입당행렬_** 주교좌 성당 주변 행렬(본당 풍물팀 선두)
오전 10:00 **미사_**마이클 바버 주교님 집전
오전 11:45 **다문화 음식 나눔_** 각 문화권 별로 음식 부스 운영
오전 12:30 **문화 공연_** 전통 춤 등 각 공동체의 다채로운 공연

■ 10월 17일(토) 본당 11시 미사는 차우타우카 행사 관계로 없습니다.

■북미주 서중부 제 29 차 전체 울뜨레야 대회

-일시: 10/17(토) 오전9:00 개회식, 오후4:00 파견미사
-대상: 각 본당의 모든 꾸르실리스따
-장소: 트라이벨리 성 정하상 한인 천주교회
4001 Stoneridge Dr, Pleasanton, CA 94588
- 문의: 본당 울뜨레야 간사(510-688-0155)

■ 세나투스 레지오 대회

- 일시 : 2026년 10월 24일 (토)
- 장소 : Cathedral of St. Mary of the Assumption
1111 Gough St. SF
- 주제 : "Rebuild My Church", 프란치스코 성인 희년을 기리며

■ 문영균 세레자 요한 수사님 부제 서품식

- 일시 및 : 10월 23일(금) 오후 6시,
- 장소: 성 레오 성당. 176 Ridgeway Ave, Oakland. CA
- 집전자: 오클랜드 교구장 마이클 C. 바버 주교

■예비 신자 교리반 모집

- 세례성사를 준비하시는 분들을 위한 예비신자 교리반을 모집합니다. 본당 사무실로 10월 31일(토)까지 신청해 주시기 바랍니다.
- 예비신자 교리 교육은 11월부터 시작할 예정입니다.

■2차 헌금 안내

- 10월 18일(연중 제29주일, 전교주일) 미사 중에 해외 선교 기금 마련을 위한 2차 헌금이 있습니다

■'2027 WYD 서울' 세계 청년대회 참가자 모집

-일시: 2027년 7월 29일(목) ~8월 8일(주일), 10박 11일,
▶교구대회: 춘천교구, 27년 7월 29일(목) – 8월 2일(월)
▶본대회: 서울, 27년 8월 3일(화) – 8월 8일(일)
- 문의 및 접수: 본당 사무실,

■단체 모임 및 회의

- 사목회의: 10월 11일 오후 12:30 교육관 106호

■ 선종 봉사회 안내

- 문의: 장희숙 루시아(오일공-삼칠이-칠일일일)

성당에 처음 오신 모든 분 환영합니다.

-사무실에 들려서 접수하시고 선물 받아가세요

■ 함께 기도해 주세요

조상희 마리아, 정화봉 로사, 최라파엘, 전옥분 크리스티나, 황정숙 말찌나, 천혜수 아네스, 임윤택 루시아 브루스아론조 발바라, 박숙모 아네스, 박인규 시몬, 김옥자 마리아, 임희숙 세트리다, 이수인 안드레아, 조지현 안젤라, 권영섭 요셉, 하숙연 베로니카, 신재극 스테파노, 이기석 보나벤투라, 김양산 마리아, 김학철 요한, 김영순 젬마, 이은자 마트로나, 이성재 베드로

10월 영명축일자 여러분 영명 축일을 진심으로 축하드립니다. *(*누락되신 분은 사무실로 알려주세요)*

날짜	성인	영명축일자	날짜	성인	영명축일자	날짜	성인	영명축일자
10/1	소화 데레사	전윤자, 심연자 팽정숙, 김금옥 허두근, 지영미 정혜경, 김위 김영자, 배영옥 황혜정	10/2	안젤라	이진의	10/18	루카	윤성진
			10/4	프란치스코	원광희, 정일환 박희용, 조현석	10/25	다리야	이미지, 이주혜
			10/7	로사리아	김경숙	10/28	시몬	박상일, 김원덕, 이인학 최융일, 박인규, 지창민 박찬길
			10/13	제랄드	김세록			
			10/16	말가리다	김미숙		타데오	최몽열, 김현덕



이승구 토마스 신부
군종교구 파견 / 충무대 본당 주임



오늘 복음에서 예수님께서는 하느님 나라를 혼인 잔치의 비유로 설명하십니다. 어떤 임금이 자기 아들의 혼인 잔치를 베풀며 종들을 보내어 초대받은 이들을 불러오게 합니다. 그러나 초대받은 이들은 거절합니다. 임금은 자존심을 굽히고 다른 종들을 다시 보내면서 그들을 다시 잔치에 초대합니다. 그런데 사람들은 다시 자신을 부르러 온 종들을 때리고 심지어는 죽이기까지 합니다.

사실 종들의 입장에서는 자신도 죽임을 당할 수도 있다는 사실에, 사람들을 초대하러 가는 것이 굉장히 두려웠을 것입니다. 어쩌면 우리의 모습과 비슷해 보이기도 합니다. 종교를 가져보라고 권하거나, 하느님을 전할 때, 미사에 같이 한 번 가자고 초대할 때, 사람들에게 무시나 외면, 조롱까지 받게 될 수도 있습니다. 혹은 그러한 경험을 한 사람들의 이야기를 들었을 수도 있습니다. 그래서 우리도 사람들에게 하느님을 전하거나 미사에 초대하는 것에 두려움을 가지게 되거나, 머뭇거리게 되기도 합니다.

그런데 임금의 모습도 종들의 모습도 놀랍게 다가옵니다. 초대를 거부당했음에도 불구하고 임금은 잔치를 끝내지 않고 사람들을 초대하고 있습니다. 또한 종들은 혹시나 거절당하거나 무시당하지는 않을까, 봉변을 당하지는 않을까, 두렵고 떨렸지만, "아무나 만나는 대로 잔치에 불러오너라." 라는 임금의 명을 아무런 말 없이 그대로 수행합니다. 종들이 임금의 명을 따라 악한 사람 선한 사람 할 것 없이 만나는 대로 데려오자 놀라운 일이 벌어집니다. '잔칫방은 손님들로 가득' 차게 된 것입니다.

하느님께서는 종들을 보내시듯, 우리를 고을 어귀로 보내십니다. 종들의 어려움을 모르지는 않으시겠지만, 그럼에도 한 사람이라도 더 잔칫상에 참석하기를 바라며 우리를 보내십니다.

군대도 그중 한 곳이라 생각됩니다. 그래서인지 군종 신부님들은 두 번째 입대하고, 낯선 환경에서 새로운 업무를 해야 하는 등의 어려움 속에서도, 기꺼운 마음으로 가서 만나는 군 장병들을 잔치에 초대하고 계십니다.

그러나 군 장병들을 향한 초대가 군종 신부님들만으로 이루어진다고 생각하지는 않습니다. 신자분들의 끊임없는 기도와 관심을 통해 이루어지는 초대가, 장병들이 응답할 수 있도록 마음의 문을 열고, 잔칫방을 가득 채우는 데 더욱 큰 역할을 하고 있기 때문입니다.

주님의 초대에 우리 자신이 먼저 충실히 응답해 나아가며 하느님께서 친히 마련하신 기쁨과 위로를 충만히 받아 누리는 한편, 군인 주일을 맞이하여 특히 우리나라를 위해 자신을 온전히 희생하는 우리 장병들도 같은 기쁨과 위로를 누릴 수 있도록, 기도로 함께 초대해 주시길 바랍니다.
세계 곳곳에서 환경 재난이 심각하게 발생하고 있습니다.

■ **미사참례인원 / 지난 주 정성**

미 사 시 간	8시	11시	주일학교(학생)	총
미사참례인원	23	140		163

주일미사			교무금	Bishop	감사 헌금	성소	선교	빈첸 시오
8시	교중미사	영어미사						
255	1,262		510	30		30		
[교무금] 이정연(10), 김세록(7-9)				김세록		김세록		

+미사지향

날 짜		지 향	봉 헌 자	날 짜		지 향	봉 헌 자
10/11(일)	연	이원진 야고보	가족	10/11(일)	생	김영선 안젤라/김원덕 시몬	황정숙 말찌나
	연	전안드레아/정시몬	전마리나 /아네스		생	황혜정 데레사 가정	황정숙 말찌나
	연	정대업 벤자민	정혜경 데레사		생	김나영 티아도라	황정숙 말찌나
	연	주봉진 요셉	주정희 마리아		생	강효원 그레이스	황정숙 말찌나
	연	이호순 마리아	이에스터		생	황정숙 말찌나	황정숙 말찌나
	연	김지성 에드워드	김케넷가족		생	문영민 노엘	이베로니카
	연	김재성 제이슨	김지호 알렉쓰		생	최명주 젬마	이베로니카
	연	천성배	천다니엘		생	김세록 제랄드	홍경민 테클라
	연	유낙양 베로니카	가족		생	김옥희 실비아	홍경민 테클라
	연	윤 Dana 요한	가족		생	조현석 프란치스코	이베로니카
	연	한동설 안젤로	가족		생	김학철 요한	염파트리샤
	연	장민우 베난시오	전데레사		생	김학철 요한	이명란 아네스
	연	황흥성 프란치스코	황정숙 말찌나		생	염명자 루시아	이명란 아네스
	연	부모님	박상일 시몬				
	연	최 벨라뎃다	김원일 바오로	10/13(화)	연	이원진 야고보	가족
	연	최일선 마리아	최사무엘/벨라뎃다		생	이은자 마트로나	신선아 헬레나
	연	성주영 다니엘	임은정 크리스티나		연	장민우 베난시오	이에스터
	연	이나영	가족		연	장민우 베난시오	익명
	연	민광국	가족		연	성주영 다니엘	임은정 크리스티나
	연	김영중 아가다	익명		생	장민영	송아네스
					생	김학철 요한	염파트리샤
10/11(일)	생	권영섭 요셉	이에스터				
	생	이필형 필립 가정	이에스터	10/14(수)	연	윤천호 바오로	윤세레나
	생	Michael 가정	김정옥 그라시아		연	김두헌	김케넷 가족
	생	도형준베드로 신부님	김정옥 그라시아		연	성주영 다니엘	임은정 크리스티나
	생	이은자 마트로나	유진숙 수산나		생	김학철 요한	염파트리샤
	생	이은자 마트로나	영원한 도움의 어머니				
	생	이은자 마트로나	탁구동호회	10/15(목)	연	장대식 바오로	장루시아
	생	이은자 마트로나	이명란 아네스		연	이용 요셉	이소지 마리나
	생	강윤희 보나	순배 수산나		연	성주영 다니엘	임은정 크리스티나
	생	김양산 마리아	김문환 베드로		생	김학철 요한	염파트리샤
	생	권재복 마가렛	권재복 마가렛				
	생	이성재 베드로	김광식 베드로 가정	10/16(금)	연	성주영 다니엘	임은정 크리스티나
	생	정홍철 아우구스티노 신부님	조우송 요안나		생	김학철 요한	염파트리샤
	생	백해옥	원젬마				
	생	김미정사비나 가정	황정숙 말찌나	10/17(토)			
	생	황혜선 마리안나	황정숙 말찌나				
	생	황선영 글라라	황정숙 말찌나				
	생	김영희 엘리사벳	황정숙 말찌나				

Samuel Kim
건강 보험 전문 메디케어/메디칼
처방약 보조. ACA
무료상담 (510)418-0243
samkim515@gmail.com
CA Lic. #4474816

조미정 공인회계사
세금보고 및 회계감사
Business Consulting
☎ (925)803-0200
Fax (925)803-0204

김수정 부동산
김수정 나탈리아
Keller Williams
DRE 02049482
☎ (925)416-9249
soojung@juliakimhomes.com

폴김 부동산
주택/다세대 아파트/커머셜
☎(510)847-5837
DRE #01851957
paulkimhomes@gmail.com
LEGACY Real estate & Associates