오클랜드
성 김대건 한인 천주교회
ST. ANDREW KIM KOREAN CATHOLIC PASTORAL CENTER

주임신부 : 김학배 안젤로 오일공-이구이-칠이공공
사목회장 : 유인웅 다 윗 오일공-오팔오-칠육삼팔
이범준 요 셉 사일오-이육오-일오오사
평협회장 : 최대연 다니엘 오일공-이팔둘-이오팔공
사 무 장 : 조현석 프란치스코 오일공-육일공-칠육팔육

2026년 공동체 사목방향
젊은이들과 함께하는 희망의 공동체 하느님 안에서 배려하는 공동체 기도로 하나되는 공동체

[(녹) 연중 제30주일] **2026년 10월25일(제2208호)**

사무실: 6226 CAMDEN ST. OAKLAND, CA 94605
TEL 510-553-9434 **근무시간** : 화(5pm~8pm), 토/일(8am~4pm)
E-mail: standrewoak@gmail.com
홈페이지: WWW.OAKCC.ORG

주일학교	주일 오전 10시 30분 교육관 201호	
한국학교	토요일 오전 10시 ~ 오후 1시, 대건관	
신심단체	레지오마리애	화 오후 6:00 / 수 오전 9:30
	성령기도회	토요일 오전 9시, 교육관 201호
	향심기도회	월요일 저녁 6시30분 온라인
성시간	첫주간 목요일 저녁 미사 후	

미 사	주 일 미 사	오전 8시 / 11시
	평 일 미 사	화·목: 오후 7: 30 수·금·토: 오전 11:00
성 사	고 해 성 사	미사 30분 전
	병 자 성 사	사무실/주임신부님 상시 신청
	혼 배 성 사	사무실 신청
봉성체	매월 셋째 주 목요일	

제1독서 탈출기 22,20-26

화답송

◎ **저의 힘이신 주님, 당신을 사랑하나이다.**

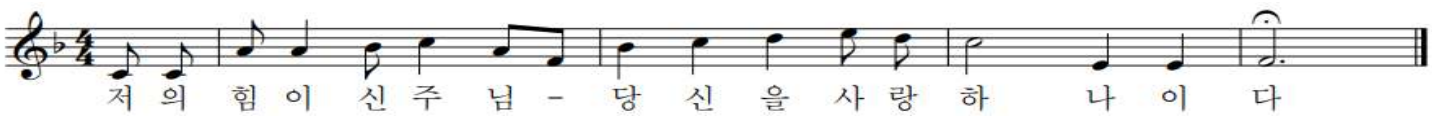

○ 저의 힘이신 주님, 당신을 사랑하나이다. 주님은 저의 반석, 저의 산성, 저의 구원자시옵니다. ◎
○ 주님은 저의 하느님, 이 몸 숨는 저의 바위, 저의 방패, 제 구원의 뿔, 저의 성채시옵니다. 찬양하올 주님 불렀을 때, 저는 원수에게서 구원되었나이다. ◎
○ 주님은 살아 계시다! 나의 반석 찬미받으시리니, 내 구원의 하느님 드높으시다. 주님은 당신 임금에게 큰 구원 베푸시고, 당신의 메시아에게 자애를 베푸신다. ◎

제2독서 사도 바오로의 테살로니카 1서 말씀입니다.1,5ㄴ-10

복음 환호송

◎ 알렐루야.
○ 주님이 말씀하신다. 누구든지 나를 사랑하면 내 말을 지키리니 내 아버지도 그를 사랑하시고 우리가 가서 그와 함께 살리라.
◎ 알렐루야.

복 음 마태오 22,34-40

영성체송

당신의 구원에 우리가 환호하며, 하느님 이름으로 깃발을 높이리이다.

[성가]	8시	입당	415	봉헌	236	성체	157	파견	270
	11시	입당	415	봉헌	236	성체	158	파견	270

연중 제30주간	10월 25일(주일) 8시 미사	10월 25일(주일) 교중 미사	10월 27일(화)	10월 28일(수)	10월 29일(목)	10월 30일(금)	10월 31일(토)
미사해설	정미경 말가리다	김미숙 말가리다	황혜정 데레사	이정연 골롬바	유윤미 리디아	체성일 토마스	장희숙 루시아
독 서	강신호 요한 차아름 루시아	최윤기 유스티노 황선희 세실리아	이명국 바오로	정정식 분다	이기자 요안나	이명란 아네스	윤춘주 세레나
제의방	황선희 세실리아	허홍숙 세실리아	장희숙 루시아	윤춘주 세레나	장희숙 루시아	허홍숙 세실리아	허홍숙 세실리아

공동체 소식

성당에서 분리수거를 잘 해 주세요(녹색통 : 음식물, 회색통 : 재활용, 고동색통 : 잡쓰레기).

■오늘은 연중 제30주일입니다. 하느님 아버지께서는 모든 일을 사랑으로 하시고 보잘것없는 이들과 가난한 이들을 안전하게 보호하십니다. 우리도 모든 우상에서 벗어나 성자의 거룩한 영을 따라 아버지만을 섬기며, 형제들을 사랑해야 하겠습니다.

■10월 교황님기도지향: 정신건강에 대한 사목적 돌봄

교회 전체에 정신 건강에 대한 사목적 돌봄이 자리 잡아 정신적 어려움을 겪는 사람들이 낙인과 차별을 이겨 내는 데에 도움이 되도록 기도합시다.

■10월 묵주 기도 성월

- 10월은 묵주기도성월이며 전교의 달입니다.
▶매 미사 30분 전에 묵주기도를 바칩니다.
▶묵주 기도 지향: 공동체 이전으로 인하여 고통받는 우리 공동체의 평화를 위하여.

■문영균 세레자 요한 부제서품 감사 인사

-10월 23일(금) 성 레오 성당에서 거행된 문영균 세레자 요한 부제님의 서품식에 함께해 주신 모든 형제자매님과 아름다운 성가로 미사를 빛내주신 성가대 여러분, 그리고 정성껏 음식 나눔을 준비하고 봉사해 주신 모든 분께 진심으로 감사드립니다.
새롭게 부제로 서품되신 문영균 세레자 요한 부제님의 앞날에 주님의 은총과 축복이 늘 함께하시기를 기도드립니다.

■ 모든 성인 대축일 및 연도 안내

-11월 1일(일)은 하늘 나라의 모든 성인을 기리는 모든 성인 대축일입니다.
- 당일 교중 미사 후에 故 이영아 아나타시아 자매님과 본당 모든 선종 연령들을 위한 연도가 있습니다.

■ 11월 위령성월 묘지 위령미사 안내

- 11월 4일(수): 헤이워드 Holy Sepulchre, 오전 11시
26320 Mission Blvd, Hayward, CA
*오전 10시 40분에 연도 있습니다.
*당일 본당 11시 미사는 없습니다.
- 11월 7일(토): 산호세 Gate of Heaven, 오후 2시
22555 Cristo Rey Dr, Los Altos, CA
*오후 1시 40분에 연도 있습니다.

■예비 신자 교리반 모집

- 세례성사를 준비하시는 분들을 위한 예비신자 교리반을 모집합니다. 본당 사무실로 10월 31일(토)까지 신청해 주시기 바랍니다.

■'2027 WYD 서울' 세계 청년대회 참가자 모집

-일시: 2027년 7월 29일(목) ~8월 8일(주일), 10박 11일,
▶교구대회: 춘천교구, 27년 7월 29일(목) – 8월 2일(월)
▶본대회: 서울, 27년 8월 3일(화) – 8월 8일(일)
- 문의 및 접수: 본당 사무실,

■ME 모임

-일시 및 장소: 11/1(일) 오후 1:00 교육관 201호
-대상: ME 과정 수료 부부

■단체 모임 및 회의

-하상회 총회: 11/1(일) 오후 12:30 대건관 101호
-사목회의: 11/ 8(일) 오후 12:30 교육관 201호
-젊음이 넘치는 음악팀:11/15(일)오후12:30교육관 201호

■구역 모임

- 총구역모임: 11/ 1(일) 오후 1:00 교육관 106호

■11/1(일), Daylight Saving Time ends(섬머타임해제)

- 미사 및 회합 시간에 착오 없도록 하십시오.

■본당 조명 및 스피커 개선 작업을 위해 스켑폴더(Scaffold)을 성당 내에 설치해 두었습니다. 안전해 유의해 주십시오.

■ 선종 봉사회 안내

- 문의: 장희숙 루시아(오일공-삼칠이-칠일일일)

성당에 처음 오신 모든 분 환영합니다.

-사무실에 들려서 접수하시고 선물 받아가세요

■ 함께 기도해 주세요

조상희 마리아, 정화봉 로사, 최라파엘, 전옥분 크리스티나, 황정숙 말찌나, 천혜수 아네스, 임윤택 루시아 브루스아론조 발바라, 박숙모 아네스, 박인규 시몬, 김옥자 마리아, 임희숙 세트리다, 이수인 안드레아, 조지현 안젤라, 권영섭 요셉, 하숙연 베로니카, 신재극 스테파노, 이기석 보나벤투라, 김양산 마리아, 김학철 요한, 김영순 젬마, 이은자 마트로나, 이성재 베드로

11월 영명축일자 여러분 영명 축일을 진심으로 축하드립니다. *(*누락되신 분은 사무실로 알려주세요)*

날짜	성인	영명축일자	날짜	성인	영명축일자	날짜	성인	영명축일자
11/1	레베카	이다은	11/5	즈카르야	한재구	11/22	세실리아	박미숙, 김민지, 김근원 김정자, 허홍숙, 황선희,
	율리안나	황정기	11/10	레오	심현근			
11/3	실비아	강선진, 김옥희, 박명호	11/16	마가렛	박미아	11/27	그레고리오	김강훈
				말가리다	정미경	11/30	안드레아	강시구, 이순열, 이영길 이수인
11/4	가롤로	김상실	11/17	엘리사벳	김영희			
11/5	엘리사벳	조금표, 양인심	11/20	에드몬드	조덕행			



이수영 다미아노 신부
성무 지원 사제



율법 교사가 예수님께 가장 큰 계명이 무엇인지 물었습니다. 예수님께서 계명의 완성을 자비의 실천이라고 하셨을 때, 같은 내용을 전하는 루카 복음에서 그는 “그러면 누가 저의 이웃입니까?”(루카 10,29) 하고 다시 물었습니다. 그는 영원한 생명을 얻기 위한 길을 알고 싶으면서도, 이미 질문 속에 사랑해야 할 사람의 범위를 자신이 정하고 싶은 의도를 지니고 있었습니다.

사랑의 계명은 자비의 실천으로 완성됩니다. 오늘 독서가 그 대상을 구체적으로 들려줍니다(탈출 22,20-26). 이방인, 고아와 과부, 가난한 이처럼 사회적 약자들입니다. “그가 나에게 부르짖으면 나는 들어 줄 것이다. 나는 자비하다” (탈출 22,26). 하느님이 자신을 드러내시는 방법입니다. 그분은 당신이 강하다거나 심판자라고 하지 않으십니다. 자비란 고통받는 사람 곁에 실제로 다가서는 것입니다. 이 의미는 결정적입니다.

“너희도 이집트 땅에서 이방인이었다” (탈출 22,20). 하느님께서는 먼저 우리 자신이 누구였는지를 기억하게 하십니다: “너희도 한때는 약자들이었다. 너희도 억압받고 부르짖던 사람들이었다. 너희도 누군가의 도움을 받아 살아온 자들임을 잊지 말라.” 다윗은 비참했던 자신의 어린 시절 생각에 평생을 방황하며 주님께 자비를 청했습니다. 율법에서 가장 큰 계명은 행동으로 완성되는 사랑입니다. 자비의 실천에 온 율법과 예언서의 정신이 달려 있다고 하십니다(마태 22,40 참조).

우리는 자비로운가요? 자신에게 잘해주는 사람에게 잘하는 것은 어렵지 않습니다. 생각이 같은 사람을 이해하는 것은 쉽습니다. 그러나 이해관계가 다른 사람, 아무런 보답도 줄 수 없는 약자에게 손을 내미는 것은 다른 이야기입니다. 바로 이 지점에서 사람 됨됨이가 시험받습니다.

주님은 약한 이의 부르짖음을 들으십니다. 우리가 주님을 따르는 사람이라면 자비로운 사람이 되어야 합니다. 자비는 판단하고 단죄하는 것보다 상처받은 사람 곁에 머물러주는 것입니다. 오늘은 내가 누군가를 일으켜 주지만(루카 10,33-34 참조) 조만간 우리도 누군가의 손에 기대어야 일어날지 모릅니다. 자비란 자신의 약함을 인정하는 데서 시작합니다. 우리는 혼자서 여기까지 살아온 사람이 아닙니다. 우리 역시 자비를 입고 살아온 사람들입니다. 사람은 선행으로써 진정한 자기 자신이 되어갑니다. 우리는 길을 걷는 여행자들입니다. 자비를 실천하면 우리도 서로에게 착한 사마리아인입니다. 출처 주보

■ **미사참례인원 / 지난 주 정성**

미 사 시 간	8시	11시	주일학교(학생)	총
미사참례인원	34	147	17(7)	198

주일미사			2차헌금	교무금	Bishop	감사 헌금	성소	선교	빈첸 시오
8시	영어미사	교중 미사							
363	53	1,436	836	4,290	150	1,000	60		120
[교무금] 이흥구(10-12), 원광희(7-10), 김영희(11), 이환(7-12), 김문환(10), 이명란(10), 김관수(6-8), 박정연(8-10), 최융기(10), 소명환(5-12), 최명주(10-11), 최삼남(10), 손순옥(10), 채성일(9-10)					원광희 최윤기	소명환	이명란 최명주 최윤기		이명란 최명주

+미사지향

날 짜		지 향	봉 헌 자	날 짜		지 향	봉 헌 자
10/25(일)	연	이원진 야고보	가족	10/25(일)	생	채용분 헬레나	이에스터
	연	전안드레아/정시몬	전마리나 /아네스		생	채용분 헬레나	채쥴리아/토마스
	연	정대업 벤자민	정혜경 데레사		생	김원조 도미니코	이야고보/카타리나
	연	주봉진 요셉	주정희 마리아		생	박호영 헬레나	양마르코/수산나
	연	이호순 마리아	이에스터		생	양현준 노아	양마르코/수산나
	연	김지성 에드워드	김케넷가족		생	조에드워드	조분도
	연	김재성 제이슨	김지호 알렉쓰		생	조소피아	조분도
	연	천성배	천다니엘		생	향심 기도회	양안나
	연	유낙양 베로니카	가족		생	성령 기도회	양안나
	연	윤 Dana 요한	가족		생	병중에 계신 분들	채쥴리아/토마스
	연	한동설 안젤로	가족		생	대자/대녀들	채쥴리아/토마스
	연	이영아 아나타시아	김서동디오니시오가족		생	문 세레자 요한 부제 부모님	미카엘
	연	이영아 아나타시아	김영재그레고리오신부님		생	박인규시몬/박숙모 아네스	양미카엘
	연	이영아 아나타시아	이성재 베드로				
	연	이영아 아나타시아	고영남 안드레아	10/27(화)	연	이원진 야고보	가족
	연	이영아 아나타시아	이승자 데오도라		연	민광국	가족
	연	이영아 아나타시아	정재판 가정		연	기혜숙 세레나	양미카엘
	연	이영아 아나타시아	권기상 가정		연	본당 신부님 어머니	미카엘
	연	장민우 베난시오	전데레사		생	이은자 마트로나	신선아 헬레나
	연	황묘련	고재희 요셉		생	이은자 마트로나	임유지 비비안나
	연	황묘련	최명주 젬마		생	이은자 마트로나	홍경민 테클라
	연	박인준 아브라함	가족		생	김주영 시몬 주교님	이 에스터
	연	민광국	이에스터		생	채홍락 시몬 신부님	이 에스터
	연	연옥영혼들	채쥴리아/토마스		생	이명련 파트리샤 가정	임유지 비비안나
	연	이강년 내외분	이종규미카엘 가정		생	박미숙 세실리아 가정	임유지 비비안나
					생	이선미 에스터	임유지 비비안나
10/25(일)	생	권영섭 요셉	이에스터		생	홍경민 테클라	임유지 비비안나
	생	이필형 필립 가정	이에스터		생	임유지 비비안나 가정	임유지 비비안나
	생	김명식 요한	이성재 베드로		생	정홍철 아우구스티노 신부님	임유지 비비안나
	생	Michael 가정	김정옥 그라시아		생	김학배 안젤로 신부님	임유지 비비안나
	생	도형준베드로 신부님	김정옥 그라시아		생	김학배 안젤로 신부님	미카엘
	생	이은자 마트로나	탁구동호회		생	김학철 요한	임유지 비비안나
	생	이은자 마트로나	임희숙 세트리다		생	임희숙 세트리다	임유지 비비안나
	생	이은자 마트로나	김베드로/안나		생	조지현 안젤라	임유지 비비안나
	생	이은자 마트로나	황데레사		생	김영숙 안나	임유지 비비안나
	생	이은자 마트로나	정미경 말가리다				
	생	이은자 마트로나	유 수산나	10/28(수)	연	윤천호 바오로	윤세레나
	생	이은자 마트로나	밥나눔		생	최융일 시몬	이야고보/카타리나
	생	강윤희 보나	순배 수산나				
	생	김양산 마리아	김문환 베드로	10/29(목)	연	장대식 바오로	장루시아
	생	김학철 요한	하상회		연	이용 요셉	이소지 마리나
	생	김학철 요한	탁구동호회	10/30(금)			
	생	김학철 요한	황데레사				
	생	김학철 요한	정미경 말가리다	10/31(토)	연	전안드레아/정야고보	전알렉산델/스텔라
	생	김학철 요한	이명란 아네스		연	이원진 야고보	가족
	생	문영균 세레자 요한 부제님	하상회		연	장민우 베난시오	송아네스
	생	문영균 세레자 요한 부제님	탁구동호회		연	기혜숙 세레나	양미카엘
	생	문영균 세레자 요한 부제님	조우송 요안나		생	이은자 마트로나	익명
	생	문영균 세레자 요한 부제님	주일학교		생	전지형 알레스	전데레사
	생	문영균 세레자 요한 부제님	정미경 말가리다		생	김학배 안젤로 신부님	미카엘
	생	이은재	이성재 베드로		생	김학철 요한	이명란 아네스