오클랜드
성 김대건 한인 천주교회
ST. ANDREW KIM KOREAN CATHOLIC PASTORAL CENTER

주임신부 : 김학배 안젤로
사목회장 : 유인웅 다 윗
이범준 요 셉
평협회장 : 최대연 다니엘
사 무 장 : 조현석 프란치스코

2026년 공동체 사목방향

젊은이들과 함께하는 희망의 공동체 **하느님 안에서 배려하는 공동체** **기도로 하나되는 공동체**

[(백) 모든 성인 대축일] **2026년 11월1일(제2209호)**

사무실: 6226 CAMDEN ST. OAKLAND, CA 94605
TEL 510-553-9434 **근무시간** : 화(5pm~8pm), 토/일(8am~4pm)
E-mail: standrewoak@gmail.com
홈페이지: WWW.OAKCC.ORG

주 일 학 교	주일 오전 10시 30분 교육관 201호	
한 국 학 교	토요일 오전 10시 ~ 오후 1시, 대건관	
신 심 단 체	레지오마리애	화 오후 6:00 / 수 오전 9:30
	성령기도회	토요일 오전 9시, 교육관 201호
	향심기도회	월요일 저녁 6시30분 온라인
성 시 간	첫주간 목요일 저녁 미사 후	

미 사	주 일 미 사	오전 8시 / 11시
	평 일 미 사	화·목: 오후 7: 30 수·금·토: 오전 11:00
성 사	고 해 성 사	미사 30분 전
	병 자 성 사	사무실/주임신부님 상시 신청
	혼 배 성 사	사무실 신청
봉성체	매월 셋째 주 목요일	

제1독서 요한 묵시록 7,2-4.9-14

화답송

◎ **주님, 이들이 당신 얼굴을 찾는 세대이옵니다.**

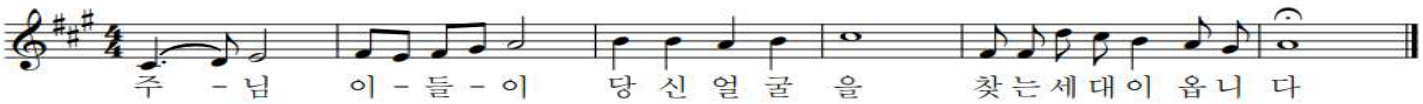

○ 주님의 것이라네, 온 땅과 그 안에 가득 찬 것들, 온 누리와 그 안에 사는 것들. 그분이 물 위에 세우시고, 강 위에 굳히셨네. ◎
○ 누가 주님의 산에 오를 수 있으랴? 누가 그 거룩한 곳에 설 수 있으랴? 손이 깨끗하고 마음이 결백한 이, 헛된 것에 정신을 팔지 않는 이라네. ◎
○ 그는 주님께 복을 받으리라. 구원의 하느님께 의로움을 얻으리라. 이들이 야곱이라네. 그분을 찾는 세대, 그분 얼굴을 찾는 세대라네. ◎

제2독서 요한 1서 .3,1-3

복음 환호송

◎ 알렐루야.
○ 주님이 말씀하신다. 고생하며 무거운 짐을 진 너희는 모두 나에게 오너라. 내가 너희에게 안식을 주리라.
◎ 알렐루야.

복 음 마태오 5,1-12ㄴ

영성체송

행복하여라, 마음이 깨끗한 사람들! 그들은 하느님을 보리라. 행복하여라, 평화를 이루는 사람들! 그들은 하느님의 자녀라 불리리라. 행복하여라, 의로움 때문에 박해를 받는 사람들! 하늘 나라가 그들의 것이다.

[성가]	8시	입당	38	봉헌	226	성체	166	파견	294
	11시	입당	38	봉헌	226	성체	166, 190	파견	294

연중 제31주간	**11월 1일(주일)**		**11월 3일(화)**	**11월 4일(수)**	**11월 5일(목)**	**11월 6일(금)**	**11월 7일(토)**
	8시 미사	**교중 미사**					
미사해설	정미경 말가리다	황혜정 데레사	장희숙 루시아	선종 봉사회	이명련 파트리샤	유윤미 리디아	꾸리아
독 서	김원덕 시몬 김영선 안젤라	최대연 다니엘 오자영 아네스	정기환 레안델	선종 봉사회	이기자 요안나	정정식 분다	꾸리아
제의방	이선미 에스터	허홍숙 세실리아	윤춘주 세레나	허홍숙 세실리아	장희숙 루시아	허홍숙 세실리아	허홍숙 세실리아

공동체 소식

성당에서 분리수거를 잘 해 주세요(녹색통 : 음식물, 회색통 : 재활용, 고동색통 : 잡쓰레기).

■오늘은 하늘 나라의 모든 성인을 기리는 대축일로, 하느님과 함께 영광을 누리는 성인들의 모범을 본받고자 다짐하는 날이다. 특히 전례력으로 따로 지정되지 않은 성인들을 기억하고 기린다. 교회는 이날 그리스도인들에게 죽음 뒤의 새로운 삶을 바라며 살아가도록 미래의 영광스러운 모습을 보여주고, 우리와 하늘 나라의 모든 성인 사이의 연대성도 깨우쳐 준다.

■11월 위령 성월

교회는 11월 한 달을 '위령 성월'로 지내고 있다. 위령 성월은 세상을 떠난 이들의 영혼을 특별히 기억하며 기도하는 달이다. 따라서 신자들은 세상을 떠난 가족이나 친지들의 영혼은 물론 죽은 모든 이의 영혼을 위하여 기도한다. 교회는 이 시기에 특히 연옥에서 단련받는 영혼들을 위하여 많이 기도하기를 권하고 있다.

■11월 교황님기도지향: 부의 올바른 사용

우리가 이기심의 유혹에 빠지지 않고 부를 올바로 사용하여, 언제나 공동선에 봉사하며 가난한 이들과 연대하는 데에 이바지하도록 기도합니다.

■ 모든 성인 대축일 및 연도 안내

-오늘은 하늘 나라의 모든 성인을 기리는 '모든 성인 대축일'입니다.
-오늘 교중 미사 후에 본당 모든 선종 연령들과 故 이영아 아나타시아 자매님를 위한 연도가 있습니다.

■ 11월 위령성월 묘지 위령미사 안내

- 11월 4일(수): 헤이워드 Holy Sepulchre, 오전 11시
  26320 Mission Blvd, Hayward, CA
  *오전 10시 40분에 연도 있습니다.
  *당일 본당 11시 미사는 없습니다.
- 11월 7일(토): 산호세 Gate of Heaven, 오후 2시
  22555 Cristo Rey Dr, Los Altos, CA
  *오후 1시 40분에 연도 있습니다.

■성시간 : 11월 5일(목) : 저녁미사 후

■ 11월7일 토요일 미사 전례 : 꾸리아
- 꾸리아 월례회의 : 11/7(토) 9시, 교육관 106호

■ 우니타스(Unitas) 북가주 청년 영어미사

-일시 및 장소: 11월 7일(토) 오후 5:00, 트라이벨리 성당

■ 추수 감사절 미사 안내

-추수 감사절 미사: 11월 26일(목) 오전 11시
-추수 감사절 식사: 당일 미사후 친교실
-음식 나눔 문의: 사무실

■ME 모임

-일시 및 장소: 11/1(일) 오후 1:00 교육관 201호
-대상: ME 과정 수료 부부

■단체 모임 및 회의

-하상회 총회: 11/1(일) 오후 12:30 대건관 101호
-사목회의: 11/ 8(일) 오후 1:30 교육관 201호
-성모회 총회: 11/8(일) 오후 12:30 교육관 106호
-젊음이 넘치는 음악팀:11/15(일)오후12:30교육관 201호

■구역 모임

- 총구역모임: 11/ 1(일) 오후 1:00 교육관 106호
- 라모모어: 11/15(일) 오후 12:30 교육관 202호
- 샌리엔드로: 11/15(일) 오후 12:30 교육관 110호

■ 밥나눔 안내

- 메뉴: 미역국(이요안나), 두부 두루치기(이아네스), 동태 찌개(이파트리샤), 제육볶음(박세실리아), 라자니아 셀러드(송아네스), 순두부(차 리디아), 아이스크림(학부모회)
※ 故 이 아나타시아 자매님의 가족이 연도를 함께 해 주신 분들에게 감사의 의미로 티켓 5장을 드립니다.

■ 선종 봉사회 안내

- 문의: 장희숙 루시아(오일공-삼칠이-칠일일일)

성당에 처음 오신 모든 분 환영합니다.

-사무실에 들려서 접수하시고 선물 받아가세요

■ 함께 기도해 주세요

조상희 마리아, 정화봉 로사, 최라파엘, 전옥분 크리스티나, 황정숙 말찌나, 천혜수 아네스, 임윤택 루시아 브루스아론조 발바라, 박숙모 아네스, 박인규 시몬, 김옥자 마리아, 임희숙 세트리다, 이수인 안드레아, 조지현 안젤라, 권영섭 요셉, 하숙연 베로니카, 신재극 스테파노, 이기석 보나벤투라, 김양산 마리아, 김학철 요한, 김영순 젬마, 이은자 마트로나, 이성재 베드로

11월 영명축일자 여러분 영명 축일을 진심으로 축하드립니다. *(*누락되신 분은 사무실로 알려주세요)*

날짜	성인	영명축일자	날짜	성인	영명축일자	날짜	성인	영명축일자
11/1	레베카	이다은	11/5	즈카르야	한재구	11/22	세실리아	박미숙, 김민지, 김근원 김정자, 허홍숙, 황선희,
	율리안나	황정기	11/10	레오	심현근			
11/3	실비아	강선진, 김옥희, 박명호	11/16	마가렛	박미아	11/27	그레고리오	김강훈
				말가리다	정미경	11/30	안드레아	강시구, 이순열, 이영길 이수인
11/4	가롤로	김상실	11/17	엘리사벳	김영희			
11/5	엘리사벳	조금표, 양인심	11/20	에드몬드	조덕행			



김학수 베드로 신부
가평 천주의 성모 본당 주임



이 타적 존재로 부름을 받았지만, 완고한 카인은 거부했고(창세 4,9 참조) 아담과 하와는 변명하고 숨었지만(창세 3,8-10 참조) 예수님은 숨지 않았다(마르 15,24-26).

운동경기는 인간의 도전과 고통, 이변과 환희를 가감 없이 인류에게 보여 주고, 불굴의 정신은 AI가 아무리 발달해도 대체할 수 없는 인간만이 갖는 고유한 자산이다. AI로 많은 도움을 받지만, 인간의 친밀함, 마음, 정신, 영성은 만들어내지 못한다. 비록 성형술과 기술의 발달로 여기저기서 비슷한 것들이 만들어지고 있지만.... 인간의 생명과 존엄성을 도외시한 AI에 대한 레오 14세 교황과 교회가 끊임없이 하는 경고에 귀를 기울이자. 문명의 이기(利器)의 양면성은 인간의 선택이자 책임.

오늘날 종교가 지닌 사회적 역할의 중요한 측면을 AI나 미디어가 수행하다 보니 AI와 미디어가 종교가 되어버리고, AI나 미디어가 진리의 심판관이 되고, 돈이 하느님의 자리를 차지하듯이, **"길이요 진리요 생명"** (요한 14,6)이신 예수님의 자리를 꿰차고 있지 않은가? 카메라를 통해 본 것을, AI가 만들어낸 것이 참인지 확인해야 하고, 자기 눈으로 바라보고 자기 머리나 마음으로 생각하고 자기 양심으로 판단해야 하는데 우리 현실은 그렇지 못하다.

새천년 문턱에서 성 요한 바오로 2세 교황은 교회의 어두운 과거를 용기 있게 세계에 인정했고, 2000년 대희년을 맞아 한국천주교회도 일제 강점기 천주교회의 잘못과 광복 후 분단의 과정에서 천주교회의 어두운 과거를 인정하고 사과하며, 쇄신과 화해를 위해 더 나은 세상을 위해 살겠다고 다짐했다.(쇄신과 화해, 2000, 한국천주교주교회의)

"과거에 눈을 감으면 현재도 눈이 멀게 된다" 는 말처럼 하느님 백성인 우리가 **참회하고 회개하여 예수님께 돌아가 자비를 입으면** '되찾은 아들' (루카 15,11-32)이 될 수 있고, 부르심에 응답한 자캐오(루카 19,5)도 "너희 가운데 죄 없는 자가 먼저 저 여자에게 돌을 던져라." (요한 8,7)의 죄녀(罪女)도, 옷에 손을 대기만 해도(마르 5,28) 구원받았듯이 **성인은 과거가 있고 죄인은 미래가 있다.**

악(惡)한 사람도, 주님으로부터 죄를 용서받으면(마르 2,5) **누구나** "당신의 백성 당신 목장의 양 떼" (시편 79,13) 악(惡)을 악으로 갚지 말고 모든 사람에게 선(善)으로(1베드 3,9 참조; 선으로 악을 굴복: 로마 12,21) 대하면서, '용서와 화해' 를 위한 손길을 이웃에게 내밀며 '평화' 를 사는 것(교황 레오 16세 2026.09.13. 강론 참조). 뒷담화만 하지 않아도 성인이 될 수 있듯이, 먼저 눈감아주고 용서하고 져주는 것도 성인이 되는 길! 오늘도 하느님 백성 중 한 사람이라도 성인을 닮은 삶과 신앙의 길을 걷기를 기도한다.

사랑이신 하느님은 오늘도 잃어버린 한 마리 양을 찾아 나선다. 춘천주보

미사참례인원 / 지난 주 정성

미 사 시 간	8시	11시	주일학교(학생)	총
미사참례인원	32	176		208

주일미사			2차헌금	교무금	Bishop	감사헌금	성소	선교	빈첸시오
8시	영어미사	교중 미사							
[교무금] 김영자(10), 김옥준(7-10), 최경숙(7-8), 정병구(10-12), 임중근(9), 강선진(9-10), 이덕용(10), 함주성(9-12), 양일규(9-12), 양일규(9-10), 김종성(5-8), 박호영(11), 지영남(9-12)					이덕용		정병구 이덕용		

+미사지향

날 짜		지 향	봉 헌 자	날 짜		지 향	봉 헌 자
11/1(일)	연	전안드레아/정시몬	전마리나 /아네스	11/1(일)	생	조현석 프란시스코	김영희 엘리사벳
	연	정대업 벤자민	정혜경 데레사		생	조현석 프란시스코	김영선 안젤라
	연	주봉진 요셉	주정희 마리아		생	권선 글라라 가정	김영선 안젤라
	연	이호순 마리아	이에스터		생	김미정 사비나 가정	김영선 안젤라
	연	김지성 에드워드	김케넷가족		생	김학철 요한	김영선 안젤라
	연	김재성 제이슨	김지호 알렉쓰		생	김학철 요한	정분다
	연	천성배	천다니엘		생	김나영 티아도라	김영선 안젤라
	연	유낙양 베로니카	가족		생	정지오 베드로 가정	정분다
	연	윤 Dana 요한	가족		생	정지문 바오로 가정	정분다
	연	한동설 안젤로	가족		생	이승자 데오도라	이성재 베드로
	연	이영아 아나타시아	김서동디오니시오가족		생	본당 성서공부 모임	양미카엘
	연	이영아 아나타시아	김영재그레고리오신부님		생	몸과 마음이 고통 받는 교우들	양미카엘
	연	이영아 아나타시아	이성재 베드로				
	연	이영아 아나타시아	양안나	11/3(화)	연	이원진 야고보	가족
	연	이영아 아나타시아	양미카엘		연	모든 연령들	김 케넷가족
	연	장민우 베난시오	전데레사		연	이건용 요셉	임유지 비비안나
	연	황묘련	최명주 젬마		생	이은자 마트로나	홍경민 테클라
	연	황묘련	고재희요셉		생	이은자 마트로나	신선아 헬레나
	연	민광국	이에스터		생	이은자 마트로나	이범준요셉 가족
	연	부모님	신기주 크리스티나	11/4(수)	연	윤천호 바오로	윤세레나
	연	신재흥/이종득	신기주 크리스티나		연	이영아 아나타시아	이베드로와 아들 가정
	연	박진영 베드로	박덕희 마리아		연	이영아 아나타시아	이승자 데오도라
	연	정승희 마리아	박덕희 마리아		연	권혁시 요셉	가족
	연	모든 성인들	김 케넷가족		생	이승자 데오도라	이성재 베드로
	연	파트리시오신부님	리치몬드 구역		생	한아그네스/권마가렛	안나/요아킴
	연	김요한/홍모니카	정분다		생	양무열 미카엘	익명
	연	정요셉/서데레사	정베드로	11/5(목)	연	장대식 바오로	장루시아
	연	홍리차드	정베드로		연	이용 요셉	이소지 마리나
	연	임연향	김임마꿀라따		연	이원진 야고보	가족
	연	박인준 아브라함	가족		생	이연 베드로	이욱경 글라라
	연	이홍태 알비나	이에스터		생	이영 크리스티나	이욱경 글라라
	연	연옥영혼	이에스터		생	이 라일라	이욱경 글라라
	연	임봉윤	임희숙 세트리다		생	이 준오비	이욱경 글라라
	연	황보파 젬마	임희숙 세트리다		생	전문자 수산나	유윤미 리디아
	연	황미대자 데레사	원젬마		생	이정우	유윤미 리디아
11/1(일)	생	권영섭 요셉	이에스터		생	정한나	유윤미 리디아
	생	김명식 요한	이성재 베드로		생	홍진희 클로틸다	유윤미 리디아
	생	Michael 가정	김정옥 그라시아		생	김학철 요한	이기자 요안나
	생	정홍철 아우구스티노 신부님	정레안델/말가리다		생	이은자 마트로나	이기자 요안나
	생	도형준베드로 신부님	김정옥 그라시아		생	이은자 마트로나	이범준요셉 가족
	생	도형준베드로 신부님	정레안델/말가리다		생	이은자 마트로나	이명란 아네스
	생	이은자 마트로나	탁구동호회		생	이은자 마트로나	유성규 미카엘
	생	이은자 마트로나	임희숙 세트리다	11/6(금)	생	이은자 마트로나	이범준요셉 가족
	생	이은자 마트로나	정레안델/말가리다		생	이은자 마트로나	이명란 아네스
	생	이은자 마트로나	유 수산나	11/7(토)	연	전안드레아/정야고보	전알렉산델/스텔라
	생	이은자 마트로나	밥나눔		연	이원진 야고보	가족
	생	이은자 마트로나	정분다		연	장민우 베난시오	송아네스
	생	이은자 마트로나	양안나		연	김영자 모니카	가족
	생	강윤희 보나	순배 수산나		연	본당 선종 연령	선종봉사회
	생	김양산 마리아	김문환 베드로		연	이남희 세레나	이바오로 가정
	생	김학철 요한	하상회		생	이한진 미카엘	이바오로 가정
	생	김학철 요한	탁구동호회		생	이명국 바오로 가정	이바오로 가정
	생	김학철 요한	조덕행 에드몬드		생	이은자 마트로나	익명
	생	미미 페리 헬렌	김영희 엘리사벳		생	이은자 마트로나	이범준요셉 가족
	생	황정숙 말찌나	김영희 엘리사벳				